REGIONPRESS
Č. 31 / 2. AUGUST 2019 / 23. ROČNÍK

PRIEVIDZSKO

Najčítanejšie regionálne noviny
Týždenne do 35 000 domácností

čítajte NOVINY... S NAJVÄČŠÍM ZÁSAHOM NA SLOVENSKU

ALMANI AUTO & PNEU SERVIS
KLIMATIZÁCIA
SERVIS KLIMATIZÁCIE 29 €
Nábrežie Sv. Metoda 125, PRIEVIDZA (bývalý TEZAS)
0915 783 469
72I190202

ŽALÚZIE, ROLETY
- hliníkové
- látkové
- sieťky
od 16 €/m²
Uzatváranie balkónov priesvitnými roletami
www.zaluzie-hudec.szm.com
0905 492 435
13I190303

131I190001

VÝKUP KOŽÍ
a PREDAJ KRMÍV
PREDAJ SLIEPOK od 6.8.2019
www.slovakiaskins.sk
Viac informácií NA STRANE č. 11
46-0020

GEODETICKÉ PRÁCE
GEOREAL
tel.46/5477520
mob.905696520
www.georeal.biz
U NÁS NEPLATÍTE DPH !!!
131I190008

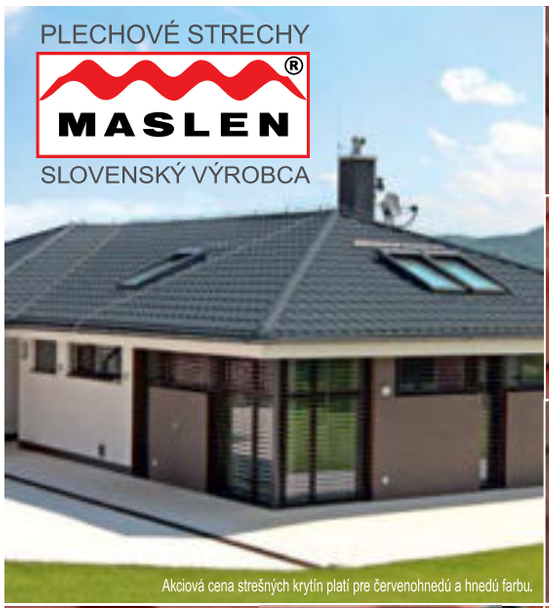

UNIDACH 12/18
od 4,10 €/m2
4,92 €/m2 s DPH

SYMETRA 15
od 4,89 €/m2
5,87 €/m2 s DPH

ŠKRIDPLECH
od 5,09 €/m2
6,11 €/m2 s DPH

GAPA
od 5,19 €/m2
6,23 €/m2 s DPH

PRIEVIDZA : Nadjazdová 1
0948 791 234 maslenpd@maslen.sk
www.maslen.sk
ROZUMIEME STRECHÁM
28-0317

Vodoinštalatér Vám opraví - vymení:
vod. batériu, splachovač, WC misu, vaňu, drez. dosku, vodovodné - odpadové potrubie, s dovozom.
tel.: 0905 740 598
72I190011

NEODTEKÁ !!!
KRTKOVANIE - MONITORING KANALIZÁCIE
LIKVIDÁCIA AZBESTU!!!
www.krtkovanie-cistenie.sk 0919 175 335
77-0006

NAJLEPŠIA POŽIČKA
PRE ŽIVNOSTNÍKOV, S.R.O., zamestnaných a dôchodcov
0915 577 644
5-0023

Výroba drevárskych komponentov a zostavovanie finálnych produktov
(komody, šatníky, vstavané skrine, kuchyne...)
Strojové hranenie ABS páskou.
T: 0905 702 189
131I190007

DAWE – Betón spol.s.r.o.
Doprava a čerpanie kvalitných betónových zmesí od spoločnosti CRH (Slovensko) a.s., prevádzka Prievidza, Košovská cesta 25.
Čerpadlo Pumík – rameno 28m, bubon 5m³
Autodomiešavač objem 7m³.
Kontakt doprava:
0918 116 821, 0905 158 820, 0902 238 111
www.dawebeton.sk
72I190132

PREDAJ PALIVOVÉHO DREVA
BUK, DUB - S DOVOZOM
ručne štiepané bez odpadu
dĺžky 25, 30, 33 ,40, 50 cm
T: 0907 429 904
72I190085

ROZVOZ a PREDAJ UHLIA, BRIKIET
Super cena
Nitrianske Pravno T: 0949 898 042
72I190056

PRIEVIDZSKO

Redakcia: Šumperská 43 **PRIEVIDZA**
prievidzsko@regionpress.sk

REGIONPRESS
Vydavateľ:
REGIONPRESS s.r.o.
Študentská 2, 917 01 Trnava
IČO: 36252417
reg. MKSR EV 3676/09

INZERCIA
Simona Pellerová **0905 719 148**
Anna Svítková **0915 780 751**

Distribúcia:
Anna Svítková **0915 780 751**
www.regionpress.sk
www.facebook.com/regionpress.sk

Šéfredaktor: Ivan Brožík

DISTRIBÚCIA (35.000 domácností)

Každý týždeň: v Prievidzi, Bojniciach, Handlovej a Novákoch

+ v párnom týždni navyše: Bystričany, Čereňany, Diviacka N.V., Diviaky n/N, Dlžín, D. Vestenice, Dubnica, Horná Ves, H. Vestenice, Kamenec p/V, Kocúrany, Kostolná Ves, Koš, Lehota p/V, Liešťany, N.Rudno, N.Sučany, Nitrica, Opatovce, Oslany, Radobica, Rudnianska Lehota, Seč, Šútovce a Zemianske Kostoľany

+ v nepárnom týždni navyše: Dubnica, Cígeľ, Hradec, Chrenovec-Brusno, Jalovec, Kanianka, Kľačno, Lazany, Lipník, M.Čausa, Malinová, M.Lehôtka, Nedožery - Brezany, N. Pravno, Nováky, Poluvsie, Poruba, Pravenec, Ráztočno, Sebedražie, Tužina, V.Čausa a V.Lehôtka

Vydavateľ nezodpovedá za obsah a pravdivosť inzerátov. Neprešlo jazykovou úpravou.

Prosba o pomoc: Prosíme Vás, v prípade, že viete o mieste, kam naše noviny nechodia, dajte nám, vedieť. Ďakujeme.

Západné Slovensko

BV	57.000	**Bratislavsko** Východ
BZ	67.000	**Bratislavsko** Západ
DS	26.000	**Dunajskostredsko**
GA	30.000	**Galantsko+Šaliansko**
HC	24.000	**Hlohovecko**+Sereďsko
KM	15.000	**Komárňansko**
LV	30.000	**Levicko**
MA	25.500	**Malacko**
NR	48.000	**Nitriansko**
NZ	35.000	**Novozámocko**
PK	21.000	**Pezinsko**
PN	32.500	**Piešťansko**+NM+MY
SC	25.000	**Senecko**
SE	31.000	**Senicko+Skalicko**
TO	38.000	**Topoľčiansko**+PE+BN
TN	52.000	**Trenčiansko**+DCA+IL
TT	45.500	**Trnavsko**
ZM	18.000	**Zlatomoravsko**

Stredné Slovensko

BB	51.100	**Banskobystricko**+BR
KY	30.000	**Kysucko**=CA+KM
LI	35.500	**Liptovsko**=LM+RK
LC	30.000	**Lučenecko**+VK+PT
MT	39.250	**Martinsko**+TR
OR	38.600	**Oravsko**=DK+NO+TS
PB	35.500	**Považsko**=PB+PU
PD	35.000	**Prievidsko**
ZV	36.500	**Zvolensko**+DT+KA
ZH	26.500	**Žiarsko**+ZC+BS
ZA	52.000	**Žilinsko**+BY

Východné Slovensko

BJ	31.000	**Bardejovsko**+SK+SP
GE	25.000	**Gemersko** = RV+RS+RA
HU	25.000	**Humensko**=VT+SV+ML
KE	82.750	**Košicko**
KS	22.250	**Košicko** okolie
SL	13.100	**Ľubovniansko**
MI	30.500	**Michalovsko**+TV+SO
PP	40.000	**Popradsko**+KK
PO	40.000	**Prešovsko**+SB
SN	30.000	**Spišsko**+LE+GL

Nová folklórna tradícia

Zvláštne slovo – folklór. Vyvoláva predstavu ľudových odevov, tancov, letných festivalov, radosti a povznesenia sa nad rutinu všedných dní. Folklór je definovaný ako súbor kultúrnych javov, ktoré sa prakticky prejavujú formami ústnej, hernej, tanečnej, dramatickej a hudobnospevnej komunikácie. Jeho nositeľom a rozširovateľom je kolektív, aj keď prvotným tvorcom bol jeden človek. Folklór podlieha kolektívnym normám.

Žiaľ, u nás už aj amorálnosti, nemravnosti a falši. Stáva sa folklórom okrádať – ako inak – vždy tých slabších a dobrosrdečnejších. Kultúrnym javom našej spoločnosti sa stáva hrdosť na nakradnuté. Nepoctivo získané, nečestne nadobudnuté. Ide o kolektívne šialenstvo, mnohí sa vzhliadajú v zlodejoch, kriminálnikoch, v podvodníkoch s bielymi goliermi a v morálne a hodnotovo vyprázdnených bytostiach, tváriacich sa ako elita národa.

Podnikateľ pokojne okradne subdodávateľa živnostníka, veď je to iba živnostník a takých čaká v rade na to, aby sa dali ochotne okradnúť. Faktúry platiť netreba, exekúcie sa báť netreba, veď patrím medzi „našich“ a kto mi dokáže úmysel? A ak by sa aj nejaký súd našiel, ktorý uvalí exekúciu, majetok prevediem na biele kone, nič nevlastním, nič nemám, čo mi môžu? A hor sa na sezónnu dovolenku do Dubaja.

Priateľ navrhne kamarátom spoločnú dovolenku, nadšene súhlasia, on zariadi pobyt, cestovnú kanceláriu, letenky. Po dvoch týždňoch sa vrátia a zistí, že kamaráti nie sú kamaráti a že z investície neuvidí ani euro.

Folklórna bezcharakternosť. Čoraz prítomnejší jav našej novodobej „kultúry“ žitia i spolužitia. Kto nám ho sem zavial, rozosial po Slovensku, medzi kedysi čestných a pracovitých ľudí?

Je načase to rázne odsúdiť a odmietnuť. Vás ešte neokradli? V obchode, na faktúrach, o kus zeme v záhrade? Na ilúziách o cti a morálke? Či o priateľstve a láske? Tak sa pripravte, čoskoro ste na rade.

Ak nepoviete rázne nie. Ak sa tomu spolu nepostavíme.

Aspoň trošku šťastia v tomto, dnes, netradične, od bežného želania – veľa šťastia.

» Ivan BROŽÍK / šéfredaktor

Predaj palivového dreva
štiepaný buk - odrezky dub
dĺžka 33 cm, 7m³ kontajner
(5 priestorových metrov)
kontakt: 0910 598 927
www.suwekon.sk
131190244

GYMNÁZIUM VAVRINCA BENEDIKTA NEDOŽERSKÉHO
MATICE SLOVENSKEJ 16, 971 01 PRIEVIDZA

VYHLASUJE

obchodnú verejnú súťaž na prenájom nebytových priestorov od 1.9.2019 do 30.6.2020. Ide o priestor **školského bufetu** o výmere 10 m². Cenové ponuky je potrebné doručiť v listinnej podobe **do 19.8.2019 do 9.00 hod.** na adresu školy:

Gymnázium Vavrinca Benedikta Nedožerského, Matice slovenskej 16, 971 01 Prievidza

Ďalšie podmienky a podrobnosti súťaže sú zverejnené na webovej stránke školy: www.gympd.sk (v záložke „o škole“ – „zverejňovanie dokumentov“ – „súťaže“ a na úradnej tabuli a internetovej stránke Trenčianskeho samosprávneho kraja.)
131190328

GEOMark s.r.o. **G. Švéniho 6 Prievidza**
Geodetické práce:
• geometrické plány • vecné bremeno
• polohopisné a výškopisné plány
• vytýčenie hraníc pozemkov, polohy budov a iné
Objednávky:
- osobne: Po - Pia 8.00 - 15.00 hod.
(budova Tatrabanky oproti Okresnému súdu)
- telefonicky: 046/542 41 52
- elektronicky: geomark@nextra.sk
U nás -20% DPH !!!
131190002

Otázka: Dobrý deň, môj syn bol neodkladným rozhodnutím zverený otcovi do skončenia rozvodu. Otec si vymedzuje právo a sám mi určil, koľko krát do týždňa sa môžem stretnúť s malým. Má na to právo, ja sa chcem s mojim synom stretávať viac.

JUDr. Ing. Ľuboš Maxina, PhD.

Odpoveď: Dobrý deň, ak sa otec dieťaťa obrátil na súd s tým, aby vydal neodkladné opatrenie o zverení maloletého do svojej starostlivosti, potom súd mohol rozhodnúť len podľa podaného návrhu. Podstatné teda je, ako bol návrh otca formulovaný a ako vo veci súd rozhodol. Jedná sa o dočasné rozhodnutie na čas do právoplatného skončenia konania o rozvod manželstva a teda nejedná sa o konečné rozhodnutie. Je v právomoci otca, aby nateraz určil, kedy sa budete s maloletým stretávať. Proti uzneseniu súdu máte možnosť podať odvolanie, prípadne podať návrh na súd na začatie konania o úpravu rodičovských práv a povinností k maloletým deťom na čas do rozvodu manželstva.

Vážení čitatelia, otázky alebo námety týkajúce sa právneho poradenstva posielajte na adresu redakcie RP PRIEVIDZSKO, Ul. Šumperská 43, Prievidza. Nezabudnite napísať kontaktnú adresu, resp. telefónne číslo, na ktoré sa vám môžeme ozvať, ak váš problém nebude možné, príp. vhodné riešiť v našej rubrike. Samozrejme, vami zaslané otázky budú v prípade uverejnenia riešené ako anonymné.

Táto rubrika slúži ako bezplatné poradenstvo pre občanov.
131190234

HÖRMANN
GARÁŽOVÉ BRÁNY
VCHODOVÉ DVERE
POHONY BRÁN
24 nových moderných dekorov
JaTiF spol. s r.o. PRIEVIDZA
0902 905 555
www.jatif.sk jatif@jatif.sk
131190003

statika a projekty stavieb • odborné stavebné poradenstvo
stavebný dozor • ÚPLNÝ STAVEBNÝ SERVIS - od zámeru cez projekt po realizáciu stavby, úkony s pozemkami ...
Ing. Dušan Homola *súdny znalec, autorizovaný stavebný inžinier*
znalec v odbore stavebníctvo
odvetvie: odhad hodnoty nehnuteľnosti
pozemné stavby
poruchy stavieb
Privat: 972 32, Chrenovec-Brusno č. 551
Office: Na nádvorí 2380/6, Prievidza
mobil: 0905 288 104
e-mail: hdsro2011@gmail.com, www.hdsro.sk
131190006

Diéta na zníženie hladiny cholesterolu

(1. časť)

TLC diéta rieši vysoký cholesterol, učí vymeniť nezdravé tuky za zdravé, pomáha chudnúť.

TLC diéta je určená nielen ľuďom s vysokou hladinou cholesterolu, ale je vhodná aj na úpravu hmotnosti. Skratka pochádza z anglického Therapeutic Lifestyle Changes, znamená liečebné zmeny životného štýlu. Bola vyvinutá americkým Národným ústavom zdravia v roku 2001 v rámci Národného cholesterolového edukačného programu a vyvolala ohlas u kardiológov aj diabetológov. V roku 2019 má 8. miesto medzi všetkými posudzovanými diétami podľa odborníkov, v roku 2014 dokonca obsadila druhú priečku.

3 hlavné zásady o zložení tukov v strave na zníženie hladiny cholesterolu:

- maximálne 7 percent nasýtených tukov
- maximálne 200 mg cholesterolu
- nenasýtené tuky predstavujú 25 – 35 percent energie

Celkový denný príjem energie podľa požadovaného cieľa:

- úprava hladiny cholesterolu: muži 2 500 kilokalórií (kcal), čo je 10 500 kilojoulov (kJ) a ženy 1 800 kcal, teda 7 560 kJ
- úprava cholesterolu a hmotnosti: muži 1600 kcal teda 6720 kJ, ženy 1 200 kcal, čo predstavuje 5040 kJ

Pri diéte treba sledovať prijatú energiu potravou, prepočítavať kalorické tabuľky, zloženie potravín. Je to síce náročnejšie, ale aj nevyhnutne potrebné, ak si niekto chce upraviť cholesterol, či hmotnosť. Jednoducho to bez znalostí o výžive nejde. Dobrou správou je, že takto získané vedomosti spôsobia, že nebude človek tápať či a prečo je dané jedlo povolené, alebo nie. Naučí sa každý, ktoré sú zdravé a ktorí nezdravé tuky, ktoré cukry sú prospešné a ktoré nie. Tí, ktorí nechcú rátať, môžu si skladbu stravy vyskladať podľa odporučených porcií a ich veľkosti.

O základných princípoch diéty si povieme nabudúce.

» MUDr. Adriana Ilavská, PhD., MBA, MPH
Diabetologička, odborníčka na poruchy metabolizmu a výživy

BC štúdio
www.bc-studio.sk
tel./fax: 046/548 52 66
mobil: 0915 893 100, 0903 951 226
e-mail: bc-studio@bc-studio.sk
prevádzka:
Košovská cesta 28, bývalý areál Prima Zdroj
971 01 Prievidza
SILIKÓNOVÉ OMIETKY 45€
MINERÁLNA OMIETKA MSP 1 11,90€
Pericret K12 filcovaná biela vápenná omietka 5,99€
Pericret K13 filcovaná biela vápenná cementová omietka 6,40€
Ponúkame
• realizáciu a rekonštrukciu interiérov a exteriérov,
• prestavby a novostavby
PCI
72I190098

Vevus, s.r.o., Hviezdoslavova 9, (oproti hornému kostolu)
v.s. OKNÁ
ZĽAVY až do 60%
• jedinečný dizajn
• kľučky HOPPE TOKYO
• zameranie, dovoz, odvoz
• demontáž, poloh. vetranie
• zvýšená protihluková izolácia
• podkladový profil s tesnením
• trojbodové uzamykanie dverí
NAJLEPŠIE CENY NA TRHU
www.vsokna.eu
len k oknám s montážou AL. PARAPETY alebo SITÁ ZDARMA
tel./fax: 046/542 28 30, 0905 660 591, 0915 578 895, vsokna@vsokna.eu
131I90005

KVETINÁRSTVO
najbližšia predajňa pri cintoríne v Prievidzi, Mariánska 39
UŽ NEMUSÍTE NOSIŤ ŤAŽKÉ VENCE, KAHANCE, KYTICE atď Z MESTA, NAKÚPTE POHODLNE U NÁS!
info: 0905 649 969
otvorené 7 dní v týždni
(člen skupiny Lioness/myWorld)
131I90272

OBNOVA NÁPISOV a DOSEKÁVANIE DÁTUMOV na POMNÍKOCH
PRIAMO NA CINTORÍNE
čistenie dvojhrobu 100€
0944 229 001
77-0049

J + B
PONÚKAME STAVEBNÉ PRÁCE
obklad, dlažba, sadrokartón, maľovanie, podlahy, omietky,
KOMPLETNÉ STAVBY NA KĽÚČ
BEZKONKURENČNÉ CENY!
T: 0940 214 847, 0910 706 467
72I190213

AUTODIELŇA
AUTO - SPEED, s.r.o.
- klampiarske a mechanické práce
- lakovnícke práce
- miešanie originálnych autolakov na osobné autá a motocykle
- predaj farieb
- čistenie a údržba klimatizácie
- ozónový čistič klimatizácie
- diagnostika
- 3D geometria
- pneuservis
odťahová služba
Severná ul. 13, PD /bývalý areál prievidzského družstva/
Tel.: 046/542 73 02, 0907 582 904, 0908 232 080
72I190001

IZOLUJEME PLOCHÉ STRECHY
T: 0905 830 182
131I90251

Okenné sušiaky
Montáž bez narušenia fasády alebo okenného rámu
0944 113 140
www.susiakynaokna.sk
AKCIA -25% do 31.8.2019
131I90319

UHLIE BRIKETY
s dovozom
SUPER CENY
0905 402 526
131I90245

SH GROUP
• ručné výkopové práce
• zapájanie kanalizačných prípojok
• požičovňa príslušenstva (vozík, náradie)
• montáž a servis rôzneho druhu
SHgroup
0905 604 363 shgroup@gmail.com
zľavový kupón -10%
131I90310

PÁLENICA KARPATY
SEBEDRAŽIE, T: 0911 520 675
voľné termíny pálenia
objednávky, predaj - ovocia, kvasov
72I190182

Občianska riadková inzercia

01 AUTO-MOTO / predaj

» Predám Škodu Felíciu GLX r.v.1997. Motor vo výbornom stave. T: 0903 791 151

02 AUTO-MOTO / iné

» ČZ-JAWA Odkúpim Motocykel/Diely DOHODA ISTÁ. T: 0908 205 521

03 BYTY / predaj

04 BYTY / prenájom

» Dám do prenájmu 2izb. byt v Pd, aj dlhodobo, ihneď. T: 0919 202 721

» Prenajmem dlhodobo 2 izbový, prerobený, zariadený byt v Prievidzi - Sever od 01.09.2019 Cena 450,-Eur/mes., 0911477801

05 DOMY / predaj

» Predám starší RD v širšom centre PRIEVIDZE 5+1, 11á pozemok, všetky IS cena 130 000 € Tel. 0903 987 831

06 POZEMKY / predaj

07 REALITY / iné

» Prenajmem dlhodobo garáž v Prievidzi - Sever - Nad Terasami. Garáž je ako nová. Voľná ihneď. Cena 75,-Eur / mes. T: 0911 477 801

08 STAVBA

» Kúpim haki lešenie T: 0908 532 682

» Predám sklolaminátové žumpy o objeme 5.000, 8.000 a 10.000 litrov a vodomerné plastové šachty. Cena od 650 €. Doveziem, osadím, vykonám aj tlakovú skúšku. T.č.: 0905 925 991

Chcete si podať inzerát?

Pošlite SMS na číslo 8866 v tvare:
RPmedzera PD medzera Číslo rubrikymedzera Text inzerátu

Príklad:
RP PD 12 Predám kočík, 0987 654 321.

Spätnou SMS vám potvrdíme prijatie inzerátu a jeho cenu, ktorú vám vyúčtuje váš mobilný operátor. Cena je **0,60 € s DPH** za každých začatých 30 znakov textu vášho inzerátu vrátane medzier. Nič iné neúčtujeme.
TIP 1: Ak chcete inzerát na viac týždňov, pošlite rovnakú sms toľkokrát, v koľkých týždňoch chcete inzerovať.
TIP 2: Ak chcete inzerát uverejniť v ľubovoľných iných našich novinách, **PD** zameňte za skratku novín, ktorú nájdete na zadnej strane vľavo dolu. Službu PlatbaMobilom.sk technicky zabezpečuje ELET, s.r.o.

PREDAJ DRVENÉHO KAMENIVA
rôznych frakcií aj praných frakcií do betónov z lomu Vrícko
Ponúkame najvýhodnejšiu dopravu.
Informácie o cenách nájdete na web stránke
dopravex.sk, e-mail: dopravex@dopravex.sk
Informácie dopravy naceníme po tel. dohovore
0905 406 261, 0917 399 777
72190220

E+G STAV s.r.o.
ponúka murárske, búračske a vodárske práce, sádrokartón, maľovanie, bytové jadrá, elektrikárske práce. Zn. Lacno
T:0948 975 710
13190016

PREDÁM NOBASIL KNAUF
všetky hrúbky 10 cm - 1,99 €
5 cm - 0,99 €
Pri väčších odberoch - dohoda
DOPRAVA ZDARMA
0902 699 999
17-0003

LUX, Lúčna 4, Prievidza
0905 691 589, 0800 042 327
info@branyaploty.sk www.lomax-prievidza.sk
13190010

ŽALÚZIE | ROLETY | PERGOLY
garážové brány a presklenia
Žalúzie Cibula
www.zaluzie-cibula.sk
038/740 14 60

40-0004

Lešenárske a miešacie centrum
Profesionálne farby a fasády Caparol len u nás
ES REAL
prenájom lešenia
miešanie omietok,
fasádnych a interiérových farieb
farby, laky, lazúry
0918 078 632
Esreal
Nadjazdová 1, Prievidza
CAPAROL
13190291

PLOCHÉ STRECHY
- izolácie, zateplenia
- bezplatná cen.ponuka
- realizácia do 7 dní
0904 644 980
40-0039

STRECHY
OPRAVY A REKONŠTRUKCIE STRIECH
ZATEPLOVANIE PLOCHÝCH STRIECH
TIPSTAV
www.tipstav.sk
- Rodinné domy
- Bytové domy
- Občianske budovy
- Priemyselné haly
tel.: 0905 315 127, 0905 314 767
e-mail: tipstav@tipstav.sk, tipstav@stonline.sk
13190089

žalúzie * rolety * siete
0905 633 521
40-0004

TATRANSKÝ A ZRUBOVÝ PROFIL, OSB DOSKY, DLÁŽKOVICA, REZIVO A KROVY, ASFALTOVÝ ŠINDEL
0950 286 207
40-0014

Nie idem pri bránku, ale idem k bránke.
Slovenčina naša

Vavro Stav s.r.o.
VODOINŠTALAČNÉ A KÚRENÁRSKE PRÁCE
0917 163 249
vavrostavsro@gmail.com
Vodovodné rozvody
Rozvody kúrenia
Tepelné čerpadlá
Bojlere, kotle
Domáce vodárne
Výmeny ventilov
Kompletáž sanity (wc,drezy,sprchy)
24/7 Havarijná služba
Viac z našej práce na www.vavrostav.sk
72190211

Zateká Vám strecha?
Spoľahnite sa na odborníkov a budete kľudne spať
- opravy asfaltových a plechových striech - lokálne aj celoplošne novými elastickými materiálmi so životnosťou min. 30 rokov v cene už od 7,90 € / m²
Výber z viac druhov materiálov
- obhliadka a vypracovanie cenovej ponuky zadarmo
STRECHAFER, s.r.o.
Božík Peter
0948 606 860, 038/ 542 46 80
40-0005

IZOLÁCIE PLOCHÝCH STRIECH
Obhliadka zdarma
0904 005 299
40-0086

ŠANCA PRE KAŽDÉHO

Nezamestnanosť. Slovo, ktoré by malo byť vymazané zo slovníka. Jedným zo základných ľudských práv, ukotvených v ústave Slovenskej republiky, je právo na prácu. Mnohí si to neuvedomujú, no zamestnanie, ktoré jedni berú ako prirodzenú súčasť ich života, môže byť pre iných nedosiahnuteľný cieľ. O tom, ako správne využiť svoj potenciál a zabezpečiť pre seba a svoju rodinu životný štandard aký si zaslúžite, sa rozprávame s Ing. Kamilom Timurom z Prvej stavebnej sporiteľne.

Na Úrady práce na celom Slovensku denne prichádzajú uchádzači o prácu. „Podávajú si kľučky“ aj u vás?

Situácia je iná ako v minulosti. Niet sa čo čudovať, veď na trhu práce dnes nájdete pracovné činnosti o akých sa vám prednedávnom ani nesnívalo. Navyše, ľudia majú veľakrát o práci v banke alebo pre banku skreslenú predstavu. Netušia, že možno práve oni budú pre ňu prínosom. Banka predsa nie sú len čísla. Pracovník tejto finančnej inštitúcie využije okrem ekonomických znalostí aj komunikatívnosť, organizačné schopnosti, analytické i strategické myslenie a v neposlednom rade svoju kreativitu.

Nemyslíte si, že dôvodom je ich viacnásobné odmietnutie inými zamestnávateľmi? Viete, nie každý má to šťastie, že je zdravý a má spokojnú, zdravú a šťastnú rodinu.

Iste. Pri našej práci sa stretávame s rôznymi osudmi. Mnohé sú veľmi inšpiratívne. Je preto pre nás veľkým zadosťučinením, keď práve ľuďom s trpkým osudom môžeme pomôcť. Stačí im dodať viac odvahy. Rozumiem aj tomu, že sa cítia nepotrební a sklamaní. Môžu mať však talent, ktorý zatiaľ v sebe neobjavili. PSS im dá šancu a nádej na lepší život.

Aký talent máte na mysli? A kto sa teda môže uchádzať o prácu v Prvej stavebnej sporiteľni?

Talent počúvať. Ostatné ich naučíme. Nebudeme sa pýtať na známky v škole, na sociálne pomery ani na pôvod. Šance majú všetci rovnaké. Každý, kto rád spoznáva nových ľudí, pozorne počúva, chce rozšíriť svoje vedomosti, je vytrvalý a má vízie do budúcnosti, je na najlepšej ceste stať sa naším kolegom. To, aký potenciál v sebe skrýva a ako by ho mohol najlepšie využiť, zistíme pri osobnom rozhovore s uchádzačom o prácu.

To znie naozaj zaujímavo. Spomenuli ste, že banka nie je len o číslach. Predstavte nám teda bližšie prácu, ktorú ponúkate.

Na začiatku vám položím niekoľko otázok. Plní ľuďom sny, ale nie je Ježiško? Vďaka nemu ste doma rýchlejšie, ale nie je taxikár? Mení bývanie na domov, ale nie je architekt? Kto je to? Nemusíte si lámať hlavu. Je to obchodný zástupca PSS. Jeho poslaním je pomáhať ľuďom nájsť cestu k vysnívanému bývaniu. Nepredáva. Ponúka riešenie.

Prečo by sa mal niekto rozhodnúť pracovať ako obchodný zástupca Prvej stavebnej sporiteľne?

Poznáte vo svojom okolí rodiny s malými deťmi, ľudí ktorým ich zdravotný stav neumožňuje pracovať 8 hodín denne alebo sedmospáčov, ktorým robí ranné vstávanie tak trochu ťažkosti? Ja ich mám vo svojom okolí veľa. Obchodný zástupca PSS je pánom svojho času. Pracovnú dobu si môže prispôsobiť svojim potrebám i potrebám svojej rodiny.

Rozumiem tomu správne, že v kancelárii nemusia sedieť celý čas?

Kancelária, vrátane moderného technického vybavenia, je k dispozícii viacerým obchodným zástupcom a je to len jedno z miest, kde môžu svoju prácu vykonávať. Pracovať môžu doma, v parku, v kaviarni, vlastne kdekoľvek, kde im to bude vyhovovať. Odporúčame však, aby bol v kancelárii vždy aspoň jeden pracovník PSS. Kancelária je stále najlepšie miesto pre potenciálnych klientov, ktorí sa v nej môže zastaviť aj bez predchádzajúceho dohovoru.

Každého bude zaujímať aj finančné ohodnotenie. Čo im odpoviete, keď sa vás opýtajú na odmenu za prácu?

Presne ako ste povedali. Dostanú odmenu za prácu. Takže ten, kto chce a bude pracovať, bude podľa toho aj odmenený. O tom, koľko zarobí rozhodne len on sám. Finančné ohodnotenie je nepochybne nastavené motivačne. To však zďaleka nie je všetko. Nových kolegov podrobne uvedieme do problematiky a tí skúsenejší sa s nimi radi podelia o svoje poznatky. Majú možnosť získať výhodné účelové pôžičky na vytváranie vhodného pracovného prostredia, stavebné sporenie a úvery so zvýhodnenými podmienkami a iné exkluzívne motivačné aktivity, spoločenské a športové akcie celoslovenského i regionálneho charakteru.

Fantastické. Tak už len posledná otázka. Ako sa môžu uchádzači o prácu obchodného zástupcu PSS na vás nakontaktovať?

Stačí, keď navštívia stránku:
www.pracapss.sk
alebo www.pss.sk/kariera
a dozvedia sa viac.

49-0091

Občianska riadková inzercia

08 STAVBA

» Čistenie hrobov a obnova písma, serióznosť, korektnosť a spoľahlivosť. T.Č. 0919 205 521

09 DOMÁCNOSŤ

10 ZÁHRADA A ZVERINEC

11 HOBBY A ŠPORT

12 DEŤOM

» Predám detskú posteľ v super stave, rozmer 90 x 200 cm, s bočnicami, aby malé dieťa nespadlo z postele, s led podsvietením a matracom grátis! Posteľ sa dá rozložiť pre transport.T: 0908 595 145 Cena 150€.

13 RÔZNE / predaj

14 RÔZNE / iné

15 HĽADÁM PRÁCU

16 ZOZNAMKA

» 39 roč. žena hľadá muža na trvalo vážne. T: 0951 232 120

» 43-ročný,174 cm hľadá priateľku na vážny vzťah. SMS: 0908 413 536

» Hľadám si priateľa do 65 rokov, vyššej postavy. Mám 63 rokov, plnoštíhla T 0949 686 356

Chcete si podať inzerát?

Pošlite SMS na číslo 8866 v tvare: RPmedzera PD medzera Číslo rubrikymedzera Text inzerátu

Príklad:
RP PD 12 Predám kočík, 0987 654 321.

Spätnou SMS vám potvrdíme prijatie inzerátu a jeho cenu, ktorú vám vyúčtuje váš mobilný operátor.
Cena je **0,60 € s DPH** za každých začatých 30 znakov textu vášho inzerátu vrátane medzier. Nič iné neúčtujeme.
TIP 1: Ak chcete inzerát na viac týždňov, pošlite rovnakú sms toľkokrát, v koľkých týždňoch chcete inzerovať.
TIP 2: Ak chcete inzerát uverejniť v ľubovoľných iných našich novinách, **PD** zameňte za skratku novín, ktorú nájdete na zadnej strane vľavo dolu. Službu PlatbaMobilom.sk technicky zabezpečuje ELET, s.r.o.

Uzatvorenie zmluvy o budúcej zmluve v pracovnom práve

Zmluva o budúcej zmluve je primárne upravená vo všeobecnej časti Občianskeho zákonníka (ďalej len „OZ“).

Zmluvou o budúcej zmluve sa zmluvné strany písomne zaviažu, že do dohodnutej doby uzatvoria zmluvu, pričom sa už v zmluve o budúcej zmluve dohodnú na jej podstatných náležitostiach. Podstatnými náležitosťami zmluvy o budúcej zmluve sú písomná forma (inak by to spôsobilo absolútnu neplatnosť takejto zmluvy), doba, do ktorej sa musí takáto zmluva uzatvoriť (účastníci zmluvy si môžu dobu dohodnúť, avšak musí byť určitá a zrozumiteľná, aby to nespôsobilo neplatnosť zmluvy o budúcej zmluve) a podstatné náležitosti zmluvy, ktorú chcú v budúcnosti uzatvoriť.

Zákonník práce (ďalej len „ZP“) vo svojich úvodných ustanoveniach zakotvuje, že ak vo svojej prvej časti neustanovuje inak, vzťahujú sa na pracovnoprávne vzťahy ním neupravené všeobecné ustanovenia OZ. V tomto prípade hovoríme o subsidiárnej alebo podpornej pôsobnosti OZ. Avšak bez ohľadu na OZ, v zmysle ZP pracovná zmluva je uzatvorená, len čo sa zmluvné strany dohodli na jej obsahu. Na to aby došlo k platnému založeniu pracovného pomeru, obsahom takejto dohody musia byť podstatné obsahové náležitosti pracovnej zmluvy podľa ZP. Z toho vyplýva, že každá zmluva, ktorá má zakladať pracovný pomer, musí obsahovať podstatné obsahové náležitosti, a teda bez ohľadu na pomenovanie sa vždy jedná o pracovnú zmluvu. Podľa ZP sa pracovný pomer zakladá zmluvou medzi zamestnávateľom a zamestnancom.

Pracovnou zmluvou je možné založiť pracovný pomer ešte pred jeho vznikom. Pracovné zmluvy uzatvorené s určitým časovým predstihom pred vznikom pracovného pomeru v aplikačnej praxi nahrádzajú predzmluvné typy, akým je napríklad aj zmluva o budúcej pracovnej zmluve. ZP výslovne upravuje uzatvorenie zmluvy o budúcej zmluve, iba v prípade žiaka strednej odbornej školy alebo odborného učilišťa. Je to možné najskôr v deň, keď žiak dovíši 15 rokov veku. Zamestnávateľ a žiak môžu uzatvoriť zmluvu o budúcej pracovnej zmluve, predmetom ktorej bude záväzok zamestnávateľa, že žiaka po vykonaní záverečnej skúšky, maturitnej skúšky alebo absolventskej skúšky prijme do pracovného pomeru, a záväzok žiaka, že sa stane zamestnávateľovým zamestnancom. Zmluvu o budúcej zmluve je možné uzatvoriť, iba so súhlasom zákonného zástupcu žiaka, inak by bola neplatná.

V4 Legal LAW FIRM
» Tím advokátskej kancelárie V4 Legal, s.r.o.
e-mail: info@v4legal.sk, www.v4legal.sk

„S hlbokou úctou a nesmiernym žiaľom v srdci si pripomíname tých, čo sme tak veľmi milovali.“

29. 07. 2019 4. výročie

pani **Milady Kiačekovej**

a 04.08. 2019 1. výročie

pána **Ing. Rudolfa Kiačeka**.

Smútiaca rodina

72119021 4

„Sú chvíle, ktoré veľmi ťažko prežívame, sú okamihy, na ktoré tisíckrát spomíname.“

Dňa 6. augusta 2019 si pripomíname smutných 5 rokov, keď nás navždy opustil náš drahý syn, otec, starký a brat

Marcel Vážan.

Navždy zostaneš v našich srdciach.

72119021 2

PALIVOVÉ DREVO
BUKOVÉ – ŠTIEPANÉ
ukladané/sypané
Nitrianske Pravno T: 0944 664 496
72119020 4

LEXAN BALKÓNY
• balkónové striešky
• zastrešenie terás
• zimné záhrady
• kompletná rekonštrukcia (dlažba,stierka,zateplenie...)
• hliníkové zasklenie
• úprava zábradlia
J. M.
jozef.jm@gmail.com
0908 427 957
... výhodná spolupráca pri rekonštrukcii bytových domov ...
45-0051

EKOKANAL 0908 967 587, 0911 967 587
NON-STOP
- Čistenie kanalizácií a odtokov
- Inšpekcia potrubia kamerou
- Čistenie lapačov tukov
- Tlakové skúšky potrubia
- Bezvýkopové opravy -výkopové opravy kanalizácií
- Frézovanie kanalizačných potrubí
- Vyhľadávanie kanalizač. trás detektorom
- Lokálne bezvýkopové opravy
28-0036

FRÉZOVANIE - VLOŽKOVANIE KOMÍNOV
VÝROBA, PREDAJ A MONTÁŽ
- NEREZOVÝCH VLOŽIEK 0,6 – 0,8 – 1mm
- 3-VRSTVOVÝCH KOMÍNOV - ANTIKOR, POZINK, HLINÍK
- MUROVANÝCH KOMÍNOV S NEREZOVOU VLOŽKOU
REALIZÁCIE KRBOV, KACHĽOVÝCH PECÍ
www.tridek.sk tridek.kominy@gmail.com
OBHLIADKY: 0910 938 961, 0918 489 793
VÝROBA: 0911 938 960
47-019

Nie neni, ale nie je. Nie zvyknúť robiť, ale robievať. **Slovenčina naša**

MÁTE VLHKÝ DOM?
- podrezávanie -20%
- chemická injektáž
STOP VODA
100% odstránenie vlhkosti
www.akhydroizol.sk Tel.: 0908 124 331
40-0001

Frézovanie a vložkovanie KOMÍNOV
- frézovanie 1 m - 20 €
- vložkovanie, certifikovaný žiaruvzdorný materiál
- zľava 25% na materiál
- rekonštrukcia komínov
- zateplenie komínov
- obhliadka zdarma
- dohoda istá
frézovanie od 15€/m
Tel: 0911 322 495, 0915 386 362
frezovanievlozkovanie@gmail.com
56-0033

internet
televízia
KINET
network solutions
13119001

Chcete sa ZBAVIŤ DLHOV zákonným spôsobom?
Riešením je osobný bankrot.
Advokátska kancelária Mgr. Martin Hurtiš,
Ul. M. slovenskej 17, Prievidza
T: 0908 561 946 hurtis@advokathurtis.sk
72119 0002

Z+Z
PARKETY
INTERIÉROVÉ DVERE
Laminátové podlahy
od 5,99 €/m²
ku všetkým skladovým podlahám
podložka a lišta len za 1 cent
VEĽKÁ LETNÁ AKCIA
Interiérové dvere so zárubňou
-25%
kľučka k tomu len za 1 €
(Neplatí pre už akciový tovar!)
DODANIE DVERÍ UŽ DO TÝŽDŇA
Akciové komplety dverí
kľučka len za polovicu!
už od 89€ (dvere + zárubňa)
S kupónom darček pre každého pri nákupe nad 100 €.
Tento inzerát slúži ako kupón k darčeku.
Z+Z spol. s r.o., F. Madvu 32 (Staré sídlisko) PRIEVIDZA
tel.: 046/5432 092, mobil: 0915 79 39 77, www.zplusz.sk
13119001 2

KR KLIMAREAL
Klimatizácia Sinclair Vision 3,5 kW,
cena je aj s montážou
do 5m potrubia
* cena nezahŕňa dopravu
1 099 EUR
AKCIA!!! AKCIA!!! AKCIA!!!
0944 444 353 | www.klimareal.sk
65-098

ADAM KRTKO s.r.o.
• čistenie kanalizácie,
• lapačov tukov
• kamerovanie lokalizácia potrubia
NONSTOP 0948 948 606
28-0006-1

PD Hôrka nad Váhom, hydinárska farma
Predaj kuričiek DOMINANT 18 - 22 týždňové
Nováky-Lelovce 16. 8. 7.30 - 7.45 h.
Lehota p. Vtáčnikom 16. 8. 8.00 - 8.15 h.
Lazany: 16. 8. 8.45 - 9.15 h.
Kľačno, pri cintoríne: 16. 8. 9.45 - 10.00 h.
Tel: 0908 587 511, 032/ 779 81 33
mail:pdhorka@nextra.sk
75-24

Nie som rád za výhru, ale teším sa z výhry. Nie päť euro, ale päť eur.
Slovenčina naša

Už 6 rokov spokojní zákazníci, pridajte sa k ním aj Vy.
ČISTENIE HROBOV
!AKCIA! do 10.8.!!
Jednohrob ~~80€~~ 65€ Dvojhrob ~~140€~~ 100€
Obnova písma ~~1,2~~ 1€/znak!
Ochranný náter zdarma!
www.cisteniehrobu.sk
0919 205 521
18-0001

Kúpim jelenie, srnčie, danielie zhody a trofeje.
tel. 0910 331 212
46-004

okná a dvere
Slovaktual®

Hľadáme kolegov na pracovnú pozíciu
Operátor výroby

Náplň práce
• obsluha strojov a zariadení a ďalšie činnosti vo výrobe plastových a hliníkových okien a dverí,
• manuálna montáž okien na montážnej linke
• vizuálna kontrola,
• príprava materiálu pre potreby výrobného procesu.

Ponúkame
• dochádzkový bonus do výšky 80,- EUR/mesiac
• príspevok na dopravu
• dodatočný motivačný bonus pre kľúčových, kvalifikovaných zamestnancov
• stabilnú prácu v medzinárodnej spoločnosti
• obedy / večere v areáli spoločnosti
• zamestnanecká zľava na výrobky našej spoločnosti vo výške 10% (platí aj pre rod.príslušníkov zamestnanca)

Požadujeme
• manuálnu zručnosť
• precíznosť a samostatnosť
• výhodou je prax vo výrobe okien a dverí

ŠPIČKOVÝCH ZAMESTNANCOV VIEME ŠPIČKOVO OHODNOTIŤ!

Vaše žiadosti posielajte na zivotopisy@slovaktual.sk
alebo osobne na adresu SLOVAKTUAL s.r.o., Pravenec 272, 972 16
www.slovaktual.sk
72119013 3

Kriticky o kritickom myslení

(1. časť)

V spravodajstve RTVS som si vypočul, že sa nevenujeme kritickému mysleniu (ďalej KM). Konštatovalo sa to na základe prieskumu.

Na prieskumy o školstve sa pozerám negatívne: nikdy ničomu nepomohli, no sú traumatizujúce, keďže na základe nich sa robia necitlivé zásahy do vyučovania, len aby sme neboli na nižších stupienkoch mnohých rebríčkov. Médiá nekriticky naletia štatistikám a máme senzáciu dehonestujúcu školy.

Už skôr som upozornil na dôležitosť KM (nielen u žiakov!). Je to téma, ktorú niektorí učitelia spoznávajú na ojedinelých kurzoch alebo si ju študujú v literatúre, ktorej nie je dostatok. Napriek tomu, že sa o KM hovorí roky a medzitým vznikli učebnice, ani tie neobsahujú didakticky spracovanú batériu úloh na rozvíjanie KM. Opäť to zostáva v rukách (tých kritizovaných) učiteľov. Bez centrálnej metodickej pomoci.

Predstavme si, že nejaký nadšený učiteľ odsunie svoje povinnosti, málokedy súvisiace s vyučovaním, vyškolí sa a chce žiakov vyučovať KM. Narazí na dlhodobo neodstrániteľný **problém: štátny vzdelávací program a testovania.** Učitelia sú povinní naplniť obsah vyučovania často zbytočnými a prežitými témami, inak porušia osnovy. Učitelia musia dbať o najlepší výsledok v testovaniach, aby nemali problémy s vedením školy alebo so zriaďovateľom. (Testy neobsahujú položky o KM!) Nemajú čas na tie iné, často pre život dôležitejšie témy. Ak si aj vyhradia priestor, nemôžu tak pracovať pravidelne. Lebo by museli vynechať štátom predpísané témy, nehovoriac o povinnosti skúšania, práce s integrovanými žiakmi a o tom, koľko dní vyučovania odpadáva, aj preto, že sa musia venovať činnostiam, ktoré sú neraz nariadené.

Iba laik neznalý školstva a nekriticky mysliaci môže konštatovať, že učitelia ignorujú vyučovanie KM. Pravda, nevenujú sa mu v takej miere, ako si doba vyžaduje. Nie však z dôvodu nevôle alebo nevedomosti. Napokon ku KM netreba ani špeciálny kurz, vysoká škola je o vede, študenti sú vycvičení kritickými rozbormi prameňov. Problém je v štátnych vzdelávacích programoch, ktoré dlhodobo vracajú školy k diktovaniu poznámok, k presviedčaniu žiakov, že všetko budú potrebovať, ku klasickému monologickému vyučovaniu, ku konvergentnému mysleniu vyžadovanému testami.

Ak nepríde v tejto oblasti k rýchlej a skúsenostne podloženej zmene, nájdu sa opäť dôvody zhadzovania viny na učiteľský stav, prípadne na „hlúposť" žiakov, ktorí si čoraz viac uvedomujú archaickosť učebných tém.

» PhDr. Ján Papuga, PhD.

Zber paradajok a uhoriek v moderných skleníkoch (Morava)

Keď poznáte výhody prác v poľnohospodárstve, mali by ste zbystriť!
Obľúbená práca v skleníkoch s nadpriemerným zárobkom. Priemerný čistý zárobok predstavuje **23000-26000** Kč/mesiac **A VIAC (885-1000€ a viac)**. Doprava a dobré ubytovanie zdarma (TV na každej izbe). Zálohy každý týždeň. Výplata v hotovosti. Stravovanie individuálne, podľa dohody. Pracuje sa najmenej **8 hod/deň**, 6 dní v týždni, ale aj **s možnosťou ďalších nadčasov**. Pracuje sa v úkole! Práca nie je náročná, no hľadáme prednostne ľudí zvyknutých na fyzickú prácu. Možnosť pracovať turnusovo ale **aj dlhodobo na klasickú zmluvu so zárobkom na dôchodok.** Nástup **8.8.2019** alebo dohodou. Práca je vhodná pre ženy a páry.
Jobbees
Viac na **0948 727 711** (stačí prezvoniť, zavoláme naspäť). Jobbees, člen združenia AB Crop
08-0TT31

NAJLACNEJŠIE POISTENIE TU
PZP | HAVARIJNÉ | CESTOVNÉ | MAJETKOVÉ
LEASING / ÚVER
MERKURY BROKER, s.r.o., firma so 16-ročnou históriou na Slovensku v oblasti poisťovníctva a finančníctva hľadá:
Regionálnych manažérov na vybudovanie a vedenie obchodného tímu
spolupracovníkov pre regióny: Prievidza, Banská Bystrica
Požadované vzdelanie:
stredoškolské s maturitou, skúsenosti v oblasti poisťovníctva, leasingu a povolenie na činnosť udelené NBS vítané (nie je podmienka).
Adresa spoločnosti
MERKURY BROKER, s.r.o.
Letná 40
040 01 Košice
http://www.merkurybroker.sk
Kontakt
Kontaktná osoba: Ing. Róbert Richtárik
Tel.: +421 905 611 904
E-mail:
robert.richtarik@merkurybroker.sk
Merkury Broker
VÁŠ PRIATEĽ PRI POISTENÍ
85_0500

SBS LAMA SK
príjme strážnikov na obchodné prevádzky
v Prievidzi
800 € brutto/ mesiac
+ variabilná zložka
Nástup IHNEĎ!
0948 109 195
36-0006

IC-AUMONT
Ponuka práce v automobilovom priemysle v BRATISLAVE a TRNAVE
Nástup: IHNEĎ
Hľadáme pracovníkov na pozície:
· Vodič VZV
základná mzda 885 €
· Manipulant
základná mzda 814 €
· Montážny pracovník
· základná mzda 800 €
· Montážny pracovník
(víkendový režim)
základná mzda 454 €
Práca je vhodná pre mužov a ženy.
Ubytovanie zabezpečené.
Pravidel. poskytovanie záloh
Bližšie informácie:
00421 905 281 763
0905 452 659 alebo
bezplatná registrácia na www.ic-aumont.sk
a my Vás budeme kontaktovať spätne
75-06-3

Stavebná firma HĽADÁ
ŽELEZIAROV
do panelárne v Nemecku.
TPP, 2300€/mes. netto
ZDARMA
doprava + ubytovanie
0907 736 115
45-0243

ŽALÚZIE, SIEŤKY
OPRAVY ŽALÚZIÍ
DVEROVÉ SIEŤKY, PLISSÉ, ROLETKY
0905 467 323 • vagstav@gmail.com
18-011

STAFF
ZÍSKAJ BONUS 300€!
BUĎ SÚČASŤOU ÚSPEŠNÉHO TÍMU!
PRACUJ AKO
OPERÁTOR/ OPERÁTORKA VÝROBY
V BÁNOVCIACH NAD BEBRAVOU
Náplň práce: obsluha strojov a zariadení, montáž, kontrola, balenie a iné, pomocné práce vo výrobe.
Termín nástupu: ihneď
Mzda: 730 – 750€ brutto + bohatý benefitný systém + príspevok na dopravu + 4€ stravný lístok
DOPRAVA Z PRIEVIDZE ZABEZPEČENÁ!!
Všetky ďalšie informácie Vám radi poskytneme na telefónnom čísle: 0948 950 920 Tatiana Lehotská
47-082

Dostanete za podobnú prácu toľko, čo dostanete u nás?

Skvelý zárobok až 1 360 €
Obľúbená práca v modernizovaných potravinárskych závodoch - Morava
Zárobok sa pohybuje cca **930€/4 týždne**.
Zmeny sú **8 a 16 hodinové.** Nástup je **10.8.2019**
Výhody: Výplata v hotovosti. Týždenné zálohy. Ubytovanie zdarma. Po zapracovaní možnosť pracovať aj na klasickú zmluvu a aj s ďalším navýšením platu. Cesta autobusom zo Žiliny až na ubytovňu zdarma. Strava za symbolický príspevok. U nás vek nerozhoduje. **Ideálna práca pre ženy aj páry.**
Jobbees
Jobbees – Tradične dobré zárobky u tradičných partnerov
Viac na **0948 727 711** (stačí prezvoniť, zavoláme naspäť).
08-0TT31

Prezident Trump a Slovensko

Donald Trump je si najnebezpečnejší prezident v histórii USA. Keď sa stane v našej „globálnej dedine“ niečo kľúčové, následky nesieme všetci.

Žiadne „kríza sa nás nedotkne!“ sa nekoná, je to zbožné prianie a je úplne mimo realitu. Trump spustil takýchto katastrofických scenárov hneď niekoľko naraz.

Prvým je jeho zrušenie dohody o boji proti klimatickým zmenám (Parížska dohoda), demonštrované odstránením solárnych panelov z Bieleho domu. Spomeňte si na to pri každej bleskovej búrke, nasledovanej záplavami, hlavne keď ich bude búdať, čo sa už vlastne deje. Húfy klimatických utečencov nám čoskoro budú búšiť na dvere tak, že príchod tých dvoch miliónov vojnových utečencov budeme raz pokladať za tréning pre nováčikov. Týchto sme zvládli a civilizáciu nám tu nikto nerozvrátil. Káčer Donald nám tu však zarába na oveľa väčší problém.

Hneď druhým, čo do dôsledkov akútnejším, je jeho ekonomická vojna s Čínou. Nemám za mak sympatie ku komunizmu, ale Čína je komunistická asi tak, ako bol Berija (šéf NKVD za Stalina) čisto pragmatický. Ilustruje to slávny výrok Teng Siao-Pchinga, keď mu nejaký soviet vyčítal, že veď tam budujú kapitalizmus: „Nezaujíma má, či je mačka čierna alebo biela, ale či chytá myši!“ Nejeden laureát Nobelovej ceny za ekonómiu už pred vyše dekádou predpovedal, že Čína bude najväčšou ekonomikou sveta. No a pán prezident USA sa rozhodne s touto ekonomikou viesť colnú vojnu. Viesť sa dá, iba keď ste Trump. Vtedy ste na dôchodok zabezpečení dostatočne.

Dôsledky pre Slovensko? Ekonomická (colná) vojna spôsobí pokles globálneho obchodu. Ekonomika, ktorá je tak závislá na exporte ako Slovensko, to pocíti extrémne. Výkyvy na finančných trhoch sú pre našu ekonomiku ťažko vyrovnateľné.

A ďalej, keďže Trump, so svojim podnikateľským prístupom si vidí iba po špičku nosa, ignoruje fakt, že sa nám mení klíma pôsobením ľudskej činnosti. Do Európy sa nám za pitnou vodou pohrnú stámilióny ľudí a Slovensko určite nebude už len tranzitnou krajinou. Aj vďaka pánovi prezidentovi Trumpovi.

Jedinou cestou, ako sa z tohto marazmu dostať, je presviedčanie a osobná angažovanosť. Presviedčať neznamená napísať status na sociálnej sieti, ale zavolať rodičom, priateľom, známym, ak sme v zahraničí, navštíviť ich, ak máme tú možnosť, a vysvetliť im prečo je ignorovanie pripustenia takýchto ľudí k moci (aj u nás na Slovensku) nebezpečné pre nás všetkých.

» Pre REGIONPRESS **Ondrej Putra**
Veľká Británia

Nie boj za pravdu, ale pýcha je nepriateľom spolupráce

OBYČAJNÍ ĽUDIA a nezávislé osobnosti

Dovoľte, aby sa som najprv vrátil ku kauze „Námestie SNP“. V nej ma ľudia zo Za slušné Slovensko“ obvinili, že som im odmietol vydať námestie na oslavy 30. výročia Novembra 1989. Keďže to bola lož, respektíve neslušný výmysel, lebo ma nikto od nich a ani nikto iný v tej veci nekontaktoval, ohradil som sa voči tomu. Čo asi nečakali.

Po týždni útokov od nich a novinárov hlavne z médií, ktoré vlastní Penta, či Týždňa, ktorý Penta štedro dotuje, však nastal zásadný obrat. Keďže som sa nevzdával, nakoniec Za slušné Slovensko kapitulovalo a muselo priznať, že si to na mňa vymysleli. Aspoň, že tak.

Tesne predtým ich klamstvo obhajoval Michal Truban a zastal si ich. Keď priznali klamstvo, myslel som, že Truban sa mi ospravedlní, ale nie, miesto toho vyšiel ešte viac do útoku voči mne a nášmu hnutiu OĽANO, že si s nami nedokáže predstaviť spoluprácu.

Nuž, história sa opakuje. Presne tak isto ako Gazda pravice Procházka pred voľbami v roku 2016 v košeli s vyhrnutými rukávmi, tak isto aj dnes samozvaný „budúci premiér“ Michal Truban, vopred kádruje ľudí na hodných a nehodných byť v „jeho vláde“. Na ľudí slušných a tých ostatných.

Nerozumiem tomu. Pán Trubana sa zrejme tiež dotklo, že som sa ohradil voči tomu, že neustále prezentuje ľudí z PS/SPOLU ako nových politikov, hoci jeho najbližší kolegovia Štefunko či Beblavý sú v skutočnosti v politike 20, respektíve 17 rokov a prestriedali kopu strán.

Lenže aj pri kauze „Námestie SNP“ ako aj pri Beblavom a Štefunkovi som hovoril len a len pravdu, ale pán Truban tvrdí, že práve takáto politika - hovorenie pravdy, je prekážkou našej spolupráce. Myslím, že sa mýli. Ak má prísť ku skutočnej zmene, musí skončiť systém, kde existujú dve pravdy - jedna pre „našich ľudí“ a druhá pre ostatných. Kde zákony a pravidlá platia podľa sympatií a známostí.

Ak chce pán Truban byť raz lídrom, ktorý prinesie skutočnú zmenu na Slovensku k lepšiemu, mohol by používať menej slov o slušnosti a spolupráci, ale o to viac takých činov. A hlavne menej nemiestnej pýchy a viac pokory. Nabobtnané ego a povýšenecký prístup k prípadným partnerom sú vlastnosti, ktoré sú presným opakom toho, čo človek, ktorý sa chce raz stať dobrým premiérom potrebuje.

» **Igor Matovič**
predseda hnutia OĽANO

03I190122 Objednávateľ: OBYČAJNÍ ĽUDIA a nezávislé osobnosti (OLANO), Zámocká 6873/4, 811 01 Bratislava, IČO: 42287511 Dodávateľ: regionPRESS s.r.o., Študentská 2, 917 01 Trnava, IČO: 36252417

Otvorené od pondelka do nedele, celoročne, aj keď slnko na oblohe nie je.

NOVINKA AREÁLU - DETSKÉ IHRISKO

NÁRODNÉ CENTRUM VODNÉHO PÓLA

Kontakt
Adresa: Hviezdoslavova 10/1, 972 71 NOVÁKY
Recepcia: + 421 918 961 208, Web: www.ncvp.sk
Facebook: Národné centrum vodného póla
Instagram: @narodne_centrum_vodneho_pola

13I190327

Antibiotiká v lete

Aj uprostred horúceho leta a chvíľ plných pohody a oddychu sa môžeme nakaziť rôznymi bakteriálnymi ochoreniami, ktoré vyžadujú liečbu antibiotikami.

Je dobré si pripomenúť všeobecné zásady, ktoré sú dôležité pre správny účinok antibiotík v našom organizme, a tiež pre čo najmenej zdravotných komplikácií vyplývajúcich z liečby.

Jednoznačným pravidlom je **vyhnúť sa pobytu na priamom slnku**, najmä v čase od 11:00 do 15:00. Vtedy je slnečné žiarenie mimoriadne intenzívne a jeho interakcia s kožou môže do niekoľkých minút až hodín vyvolať nepríjemnú fototoxickú reakciu, ktorá sa prejaví vyrážkami, pľuzgiermi a výrazným začervenaním či svrbením. Túto reakciu vyvolávajú najmä penicilín, sulfonamidy či tetracyklín. Ak po slnku musíte prejsť, určite si natrite povrch kože prípravkom s účinným filtrom UVA/UVB a ochranným faktorom SPF 50 a viac.

Rovnako je rozumné počas užívania antibiotík úplne sa **vyhnúť konzumácii alkoholických nápojov**. Niektoré antibiotiká, najmä metronidazol, cefalosporíny či tinidazol, zvyšujú koncentráciu acetaldehydu, čo je medziprodukt odbúravania alkoholu. Antibiotiká môžu vyvolať závažné problémy ako zvracanie, závraty, neschopnosť sa nadýchnuť, začervenanie tváre, bolesti hrudníka a hlavy. Antibiotiká zaťažujú pečeň rovnako ako alkohol a preto touto kombináciou môže dôjsť k poškodeniu pečeňového tkaniva.

Zlatým pravidlom je aj pravidelné užívanie antibiotík **v presne stanovenú hodinu**. Táto pravidelnosť je kľúčová pre udržanie správnej koncentrácie antibiotika v organizme. Tá umožňuje účinnú elimináciu baktérií, ktoré vyvolali ochorenie. Rovnako dôležité aj **využívanie celej dávky antibiotika**. Aj keď sa už cítite zdraví, neznamená to, že všetky baktérie boli vyhubené. Aj po niekoľkých dňoch relatívneho zdravia sa príznaky ochorenia môžu vrátiť.

Pri liečbe kotrimoxazolovými antibiotikami je treba si dať pozor na konzumáciu citrusových plodov či džúsov. V priebehu terapie tetracyklínmi a flurochinolónmi je potrebné obmedziť konzumáciu mlieka a mliečnych výrobkov, ktoré znižujú vstrebávanie týchto antibiotík, čím sa výrazne znižuje účinnosť liečby.

Najdôležitejším pravidlom pri liečbe antibiotikami je disciplína a pravidelnosť ich užívania, tak ako vám to uviedol lekár a lekárnik. Nedostatočná či nesprávna liečba môžu viesť k ťažkému priebehu bakteriálnych ochorení, nežiadúcim účinkom, a koniec koncov, ku zvýšeným nákladom spojených s liečbou.

» Miško Scheibenreif

Povedzte si svoje „Áno“ v srdci Rajeckých Teplíc

Svadba je jednoducho zážitkom na celý život

Ak hľadáte priestory pre váš svadobný deň pre 60 až 120 hostí, ste správne v penzióne Mlynárka. Samotný názov útulného penziónu rodinného typu skutočne evokuje niečo tradičné, ľudové. Priestor pre svadobnú hostinu je klimatizovaný, možnosť ubytovania. Parkovanie pri objekte zadarmo.

www.mlynarka.sk / 0903 532 497

65-057

STK AC-car

STK AC CAR s. r. o.
Priemyselná ulica 1434/47
Žiar nad Hronom
stk@stkziar.sk • www.stkziar.sk

Končí Vám EK, TK?

❖ Všimli ste si to na poslednú chvíľu?

❖ Máme pre Vás VOĽNÉ TERMÍNY už do jedného týždňa.

Neváhajte a objednajte sa u nás na tel. čísle 0905 248 569

19-0082

Frézovanie vložkovanie komínov

19 rokov praxe
Skúsenosti
Odbornosť

Obhliadky zdarma

Zavolajte nám a poraďte sa
0905 630 800

KOMÍNY s.r.o. www.kominysk.sk

86-0108

Nie vidíme sa, ale dovidenia!
Nie poslanci jednali, ale poslanci rokovali.
Slovenčina naša

realtherm

PRÁVE TERAZ HORÚÚÚÚCA AKCIA

BEZPEČNOSTNÉ OCEĽOVÉ DVERE - PLASTOVÉ A HLINÍKOVÉ OKNÁ

0902 337 227
0904 966 563
www.real-therm.sk

43-0022

Mor ošípaných už j u nás

Štátni veterinárni inšpektori usmrtili všetky štyri ošípané v domácom chove v obci Strážne v okrese Trebišov, v ktorom bol potvrdený prvý prípad afrického moru ošípaných (AMO) na Slovensku.

Do troch dní veterinári ohnisko identifikovali a zlikvidovali. Ako sa ukázalo, išlo o nelegálny domáci chov, zatiaľ pritom nie je známe, ako došlo k nakazeniu chovanej ošípanej.

Regionálna veterinárna a potravinová správa Trebišov vytýčila ochranné pásmo tri kilometre od ohniska nákazy, ktoré zahŕňa len obec Strážne a pásmo dohľadu desať kilometrov od ohniska, v ktorom je zhruba desiatka obcí. V obci Strážne pri hraniciach s Maďarskom sa aktuálne nachádza približne 30 ošípaných u 13 farmárov a drobnochovateľov. V prípade registrovaných chovov dostanú chovatelia za usmrtenie zvierat od štátu kompenzácie.

Agrorezort upozorňuje na príznaky, ktoré sa objavili na infikovanej ošípanej. Tie dokážu spozorovať relatívne rýchlo aj drobnochovatelia. Je to zvýšená teplota zvieraťa, krvou podliate štípance po muchách, krvné podliatiny na koži, hnačka a znížený príjem krmiva. Ich nahlásenie, či už štátnemu alebo súkromnému veterinárnemu lekárovi, tak ako v tomto prípade, kedy došlo k likvidácii ohniska nákazy do troch dní, je mimoriadne dôležité na zamedzenie šírenia AMO do ďalších oblastí Slovenska.

Aj predseda Zväzu chovateľov ošípaných na Slovensku Andrej Imrich považuje za najdôležitejšie, aby sa nákaza nepreniesla do iných regiónov, najmä na západné Slovensko, kde je až 80 percent všetkých chovaných ošípaných. Chovatelia sa podľa neho najviac obávajú možných dôsledkov na vývoz do zahraničia.

AMO sa nedá liečiť a neexistuje naň vakcína. Konzumácia takéhoto mäsa neohrozuje zdravie človeka, lebo choroba nie je prenosná, ale na druhej strane, ak by sa potvrdilo, že to mäso je kontaminované, tak, samozrejme, je určené pre kafilerické spracovanie, pretože majiteľ, aj keď si ho dá zamraziť, ale bude s ním manipulovať, povedzme, o pol roka, znovu tú nákazu môže rozšíriť.

» red

KAMENÁRSTVO RIEDL
Hornonitrianska 1282/3, tel.0948 788 313
Vzorková predajňa v OC PRIEVIDZA oproti JYSK
MRAMOR • ŽULA • ONYX
20% ZĽAVA na objednávky
• pomníky, krycie dosky, rámy, obklady
• kompletné vyhotovenie alebo rekonštrukcia hrobu
• dosky na kuchynské linky, umývadlové dosky
• schody, dlažby interiérové-exteriérové protišmykové
• obklady krbov, rímsy, pulty, okenné parapety
www.riedl.sk
65-011

PLOCHÉ STRECHY
- izolácie plochých striech
- zateplenia plochých striech
- kaučukové pasy, PVC fólie
- odborné poradenstvo a cenová ponuka na mieste ZDARMA
0905/66 22 29
40-0037

Kamenárstvo B+B
Vojtech Botoš
JEDNOHROB od 653€
DVOJHROB od 1 600€
AKCIOVÉ CENY
Platí do vypredania zásob.
Najväčší výber tvarov a farieb, najlacnejšie v regióne
Ku kompletnej objednávke MÍSA NA KVETY v hodnote 60 € GRÁTIS
NOVÉ MODERNÉ TVARY LEN U NÁS !
AKCIA ! POMNÍK už za 129€
Stačí len prezvoniť, zavoláme späť, alebo Vás radi navštívime.
0905 296 197 • kamenarstvobotos@gmail.com
www.kamenarstvobplusb.sk
17-0062

FRÉZOVANIE VLOŽKOVANIE
FRÉZOVANIE od 20€/bm
REKONŠTRUKCIA KOMÍNOV
• PRESTAVBY NADSTREŠNÝCH ČASTÍ KOMÍNOV
• ZATEPĽOVANIE A SIEŤKOVANIE KOMÍNOV
SLOVENSKÝ CERTIFIKOVANÝ MATERIÁL
ZĽAVA na materiál 30%
OBHLIADKA KOMÍNOV ZDARMA
0948 012 507 • www.profikominy.sk
46-0005

NEJDE VÁM BIZNIS? KONTAKTUJTE NÁS
prievidzsko@regionpress.sk
0905 719 148, 0915 780 751

VÝKUP KOŽÍ a PREDAJ KRMÍV
králik s liečivom, nosnice, brojlery a kačice, bažant, ovce, kozy, ošípané, husi, morky, psy
Aktuálne ceny na www.slovakiaskins.sk
od 0,20 € za kus
PREDAJ MLÁDOK 18-týždňové
Výkup sa opakuje každé 3 týždne
Kože vykupujeme vysušené, bez hláv a nožičiek. Cena koží sa môže meniť.

vždy v PIATOK v týchto termínoch:
(14) 16.8., 6.9., 27.9., 18.10., 8.11., 29.11., 20.12. 2019

Veľká Čausa	9,00 hod.	Lovčica	11,55 hod.
Malá Čausa	9,15 hod.	Prestavlky	12,20 hod.
Lipník	9,30 hod.	Horná Trnávka	12,35 hod.
Chrenovec	9,45 hod.	Horná Ždaňa	12,50 hod.
Jalovec	10,00 hod.	Dolná Ždaňa	13,05 hod.
Ráztočno	10,15 hod.	Dolná Trnávka	13,20 hod.
Handlová-Lidl	10,30 hod.	Lovča	13,35 hod.
Jánová Lehota	10,50 hod.	Hliník nad Hronom	13,50 hod.
Kosorín	11,05 hod.	Vyhne	14,10 hod.
Slaská	11,20 hod.	Žarnovica-Tesco	14,30 hod.
Lutila	11,40 hod.		

vždy v SOBOTU v týchto termínoch:
(15) 17.8., 7.9., 28.9., 19.10., 9.11., 30.11., 21.12. 2019

Liešťany	9,15 hod.	Kocurany	12,20 hod.
Rudn. Lehota-Coop	9,30 hod.	Kanianka	12,40 hod.
Kostolná Ves	9,45 hod.	Poruba	13,00 hod.
Seč	10,00 hod.	Lazany	13,20 hod.
Šútovce-Coop	10,20 hod.	Nedožery - Brezany	13,40 hod.
Nitrianske Rudno	10,35 hod.	Poluvsie	14,00 hod.
Ješkova Ves	10,50 hod.	Pravenec	14,20 hod.
Diviaky	11,10 hod.	Nitrianske Pravno	14,40 hod.
Diviacka Nová Ves	11,35 hod.	Malinová	15,00 hod.
Opatovce n/Nitrou	12,00 hod.	Tužina	15,20 hod.

vždy v STREDU v týchto termínoch:
(17) 21.8., 11.9., 2.10., 23.10., 13.11., 4.12. 2019 ••• 15.1. 2020

Hradište	9,00 hod.	Kamenec p/V	12,30 hod.
Skačany	9,15 hod.	Zem. Kostoľany	12,45 hod.
Veľké Bielice-KD	9,30 hod.	Lehota p/V	13,05 hod.
Brodzany-kostol	9,45 hod.	Koš	13,20 hod.
M. Kršteňany	10,05 hod.	Sebedražie	13,35 hod.
V. Kršteňany	10,20 hod.	Cígeľ	13,50 hod.
Veľké Uherce	10,40 hod.	V. Lehôtka-hasiči	14,10 hod.
Kolačno	10,55 hod.	Malá Lehôtka-KD	14,25 hod.
Horná Ves	11,10 hod.	Hradec-Coop	14,40 hod.
Radobica	11,25 hod.	Nitr. Sučany-nám.	15,10 hod.
Oslany-kostol	11,45 hod.	Nitrica	15,25 hod.
Čereňany-tržnica	12,00 hod.	Horné Vestenice-KD	15,40 hod.
Bystričany	12,15 hod.	D. Vestenice-nám.	15,55 hod.

>> Auto bude stáť na stanovišti alebo Obecným úradom 10 minút <<
0907 893 351 • 0907 684 441 • 0915 252 372
Slovakia Skins s.r.o. • 913 24 Svinná 466
46-0020

Vydržať!

Vydržať, hovorí si ťažko pracujúci človek a teší sa na dôchodok. Hovorí si to aj manažér v zlatej klietke. Búri sa v ňom svedomie, ale má to dobre zaplatené a tak ešte potiahne.

Je iné vydržať ťahať v kopcoch na bicykli, alebo pri dvíhaní činky. Sila svalov a chuť víťazstiev prichádza pri výdrži a bolesti. Kde je tá hranica, keď má človek ešte prekonať bolesť a vydržať a kde už nastáva kolaps a ohrozenie života? Koľkí športovci dnes zomierajú na športoviskách? Na Tour de France pretekali kedysi cyklisti sami za seba. Niektorí vraj prekonávali bolesť a únavu liekmi a vínom. Boli aj takí, čo vydržali a zomreli. Podobne ako manažéri, ktorí vydržali stres a námahu a skončili v nemocnici, prišli o priateľstvá, vzťahy alebo rodinu.

Ako je to teda s tou výdržou? Tí, čo vydržali našli prelomové inovácie, namaľovali krásne obrazy, vyhrali zlaté medaily, dosiahli úspech a slávu a tých, ktorí to vzdali, svet nepozná.

Otázkou je, prečo to robíme. Ak pre svoje ego, slávu alebo obdiv sveta, tak nám to možno škodí. Ak je to naše povolanie, služba druhým, v ktorej sa môžu naplno uplatniť naše talenty, tak je to niečo, čo možno požehná aj Boh. Vydržme. Nie na ceste ega a slávy, ale pri našom Pánovi a objavovaní toho, čo pre nás pripravil. Je to niekedy ťažká cesta. Nevládzeme a padáme. V takých chvíľach si možno hovoríme toto: "Vydržíme Pane, si pri nás. Nie moja vôľa, ale Tvoja nech sa stane Pane. Bože príď mi na pomoc, Pane ponáhľaj sa mi pomáhať." Prichádza pomoc a sila a my ideme ďalej. Pri dobrých projektoch sa často aktivuje aj zlo. Človek má niekedy pocit ako v rozprávke. Po temnom období sa často rozjasní. Treba vydržať. Ale nie v tom, čo nám diktuje naša pýcha a potreba sebauspokojenia.

Musíme vydržať vo viere, pri našom Dobrom Pastierovi, ktorý nás nikdy neopustí. Vydržme, lebo často opúšťame my Jeho. A potom sa strácame, blúdime, sme vyčerpaní a vyhorení. Slovo vydržať je od slova držať sa. Držme sa toho, čo je správne, dobré a pevné. Držme sa Toho, Kto nás nikdy neopustí a nesklame.

» Ján Košturiak

REGION PRESS www.facebook.com/Prievidzskosk

FRÉZOVANIE - VLOŽKOVANIE KOMÍNOV
vložkovanie certifikovaným materiálom
- OBHLIADKA ZDARMA
0911 315 249
www.bmkominy.sk
pred frézovaním po frézovaní
47-013

Najčítanejšie regionálne noviny
REGION PRESS

ČISTENIE KANALIZÁCIÍ
Máte upchatý drez, WC, umývadlo?
MONITORING
Sme tu pre Vás!
NONSTOP
0902 384 668
40-0011

Slovenčina naša
Nie cezčas, ale nadčas.
Nie kde idem, ale kam idem.
Nie začína zábava, začína program, ale začína sa zábava, začína sa program.

HĽADÁTE ZAMESTNANCA?
SKÚSTE TO
INZERCIOU
v našich novinách
0905 719 148
0915 780 751

FRÉZOVANIE
VLOŽKOVANIE KOMÍNOV
Tel: 0948 267 814
kominsro@kominsro.sk
KOMÍN S.R.O.
NEREZOVÉ KOMÍNOVÉ VLOŽKY
OCEĽOVÉ DYMOVODY
FASÁDNE 3-VRSTVOVÉ KOMÍNY
www.kominsro.sk
56-0005

Celkom otvorene o internetovom ubližovaní, nenávisti, obťažovaní či online narcizme

Taký film tu ešte nebol

Internet je nové náboženstvo, hovorí režisér filmu Kto je ďalší? Myslíme si, že o internete vieme všetko, ale nie je to pravda.

Každý deň čítame, ako dokážu sociálne siete zmeniť ľuďom život. Nový slovenský film s názvom „Kto je ďalší?" chce rozšíriť skupinu ľudí, ktorí poznajú riziká, vymieňajú si skúsenosti či aspoň otvorene komunikujú o nebezpečenstvách internetu.

Ľudské tiene

Vidíte ľudí, ktorí so sklopenými očami sedia na zástavke, mlčia a ťukajú do svojich mobilov. Nastúpia do autobusu, nepríčetne si sadnú a hľadia na displeje. Prídu domov, v jednej ruke príbor, v druhej internet. „Posledné dva moje nefilmové projekty boli www.nezavislost.sk, www.bezinternetu.sk. Oba projekty otvárajú tému príchodu nového náboženstva – internetu," hovorí režisér nového filmu Miro Drobný.

Z textu skladby: Don't let me fall
Štyri steny ma neuväznia
Poletím na koniec sveta a späť
Vyšplhám sa na najvyšší vrchol hory
Lebo keď raz začnem, nemôžem prestať.

Celebrity ničia životy

V novom filme sú témy ubližovania, nenávisti, obťažovania či online narcizmu. Novodobé celebrity si zarábajú tým, že nakrúcajú alebo fotia niečo mimoriadne, aby získali čo najviac divákov. Viete, čo všetko sú schopní urobiť pre zvýšenie sledovanosti svojich videí? Že pre viac „lajkov" riskujú aj vaše životy?

Extrémni lezci

Vo filme hrajú známi ruskí „rooftopperi" Vadim Makhorov, Vitalij Raskalov a extrémna modelka Angela Nikolau, ktorí lezú po vysokých budovách sveta s cieľom získať čo najatraktívnejší záber. „Vitalij s Vadimom mali to šťastie byť na pyramíde v Egypte, na soche Krista v Rio de Janeiro, na veziach chrámu Sagrada Família v Barcelone, alebo vo Viedni na vrchole Dómu svätého Štefana. Dnes je to už nemožné. Všade sú prísne bezpečnostné pravidlá. Ja som prešla všetky výškové budovy v Číne, Hong Kongu, liezla som v Paríži. Ale najkrajší západ slnka som zažila na Slovensku," vyznáva sa Angela Nikolau, ktorá zbiera „selfička" z najnebezpečnejších ale aj najkrajších miest na svete.

Na hranici života

Vo filme lezú na vežu atómovej elektrárne. Podpísali notársku zápisnicu, že štáb nenesie zodpovednosť za ich ujmu na zdraví. „Najnebezpečnejšia bola 200-metrová konštrukcia veže natretá farbou, čo sa veľmi šmýkala a k tomu ešte aj fúkalo. Režisér povedal, aby sme riskovali s rozvahou, že nechce mať nafilmovanú našu smrť. Kráčala som bosá, podo mnou dvesto metrov, fúkal vietor. Na tej tyči sa reálne nedalo ani stáť, nieto ešte kráčať," smeje sa Angela. Ako to dopadlo, sa dozviete v kine.

Angela na streche.

Pre mladých o mladých

Film, aký na Slovensku ešte nebol, prináša režisér Miro Drobný očami internetu. Triler je nakrútený pre mladých a o mladých. Film má tiež silnú hudbu. Svetoznáma Demi Lovato prepožičala skladbu Skyscraper, Celeste Buckingham naspievala pesničku Voiceless, reperka Aless skladbu Tisíc dôvodov a premiéru mala už aj skladba britského speváka Liama Adamsa s názvom „Don't let me fall". Premiéra filmu Kto je ďalší? je 22. augusta 2019.

Zdroj: Text + foto Oľga Valentová
PR manager filmu Kto je ďalší?
0903 / 65 85 95

KAŽDÁ ZASTÁVKA JE NOVÝ ZAČIATOK

Zo zastávky autobusu na výlet do prírody

HRAD HRUŠOV

20 minút chôdze

Skýcov Hrušov hrad
Autobusová zastávka

Partizánske

Prievidza

Tak STÚPAJME, DÝCHAJME a OBJAVUJME so SAD Prievidza

www.sadpd.sk

SAD Prievidza

TRENČIANSKY SAMOSPRÁVNY KRAJ

Podporované Trenčianskym samosprávnym krajom

131190096

OSUD ŽIDOVSKEJ SYNAGÓGY

Židovská komunita mala v Prievidzi svoju synagógu i svojho rabína. Vnútorný priestor synagógy sa členil zvlášť na mužskú a ženskú časť. Muži sedeli na prízemí a ženy mali na poschodí vyhradené miesto na galérii. V strede bolo miesto pre rabína.

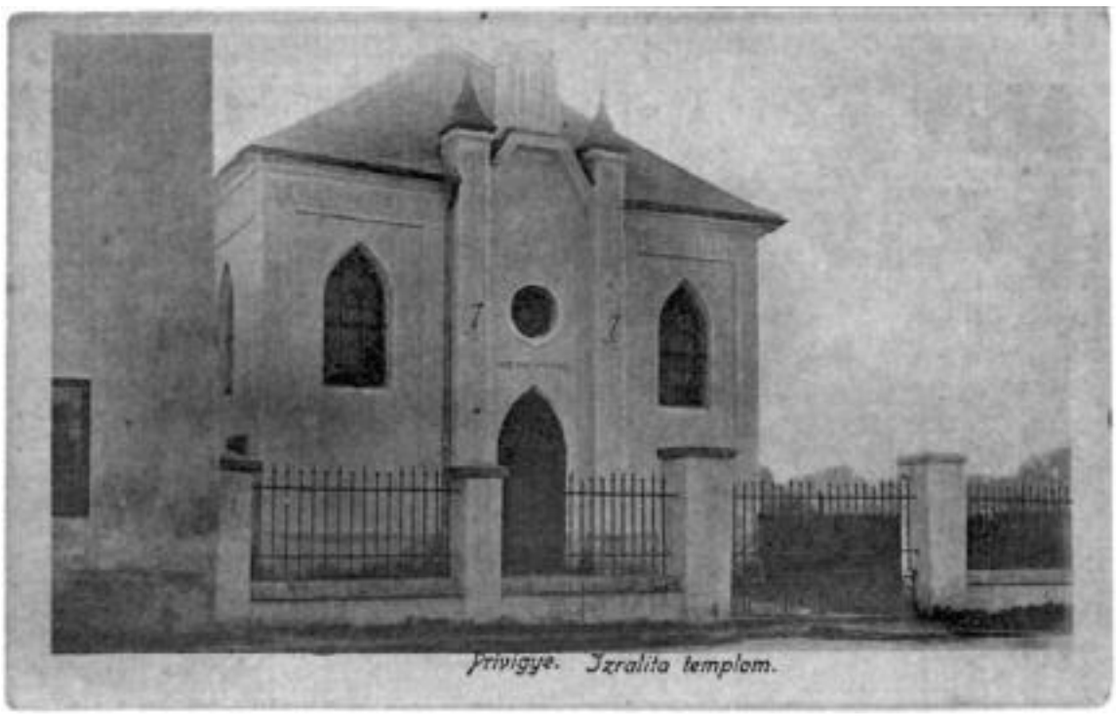

Dobová pohľadnica z r.1905 – prievidzská synagóga v originálnom stave neprestavaná

Prvým židovským kňazom - rabínom v Prievidzi bol Peter Pesach Rosenthal, ktorý bol spoločným rabínom pre Prievidzu aj Nováky.

Prvým židovským prisťahovalcom bol v roku 1851 Adam Rosenthal z Bánoviec nad Bebravou, ktorý si v Prievidzi založil obchod s galantériou a potravinami.

Židia nariadením z magistrátu z 25. mája 1854 mali povinnosť prihlásiť sa oficiálne v meste a žiadať o domovskú príslušnosť. Za tú museli zaplatiť taxu vo výške 12 zlatých obecnej meny. Židia, ktorí sa živili remeslom, sa stávali členmi miestnych cechov a usadili sa natrvalo v meste.

Súpis židovskej obce židovského vierovyznania sa datuje už od roku 1854. V tomto roku ich tu žilo 38. V ďalších rokoch 1862 už tu žilo 152 Židov, 1869 - 232 Židov, 1891 - 309 Židov, 1900 - 325 Židov, 1910 - 305 Židov. Počet ľudí židovského vierovyznania sa zvyšoval, tak mali potrebu vybudovať si svoj vlastný svätostánok. Základný kameň bol položený 16. apríla 1868. V roku 1938 začali vznikať dobrovoľnícke Hlinkove gardy, ktoré v čiernych uniformách pomáhali pri udržiavaní verejného poriadku. Postupne sa garda zväčšila na masovú organizáciu na celom Slovensku a zväčšila sa aj nenávisť voči Židom. Bernard Gubitš typograf a vydavateľ pohľadníc v r. 1899 otvoril v Prievidzi tlačiareň a papierníctvo, historicky prvý v meste. V roku 1938 sa stal terčom protižidovských opatrení. Jeho tlačiareň bola v roku 1941 zlikvidovaná. Následne bol s rodinou deportovaný do koncentračného a pracovného tábora na pomedzí Laskára a Koša. Zomrel vo februári v roku 1945.

Od marca v roku 1942 začali židovské obyvateľstvo prenasledovať, museli povinne nosiť našitú žltú šesťcípu hviezdu. Nesmeli chodiť do kina a spoločensky sa zabávať. Posledné údaje sú z roku 1942 a to nariadenie pre celý Slovenský štát, kedy sa spisoval hnuteľný aj nehnuteľný majetok patriaci Židom, ktorý sa im konfiškoval. Neskoršie Židov za prítomnosti gardistov umiestňovali do koncentračných táborov. Jeden z nich bol v Novákoch, v ktorom boli zriadené drevené dielne. V nich väzni vyrábali kalendáre, papierové krabice, šili sa vojenské odevy.

Väzňov neskôr vyvážali do nacistických vyhladzovacích koncentračných táborov ako Osvienčim, Dachau, Buchenwald, Vielička. Žiaľ, Židov stihol krutý osud, po skončení druhej svetovej vojny sa vrátilo veľmi málo ľudí. Synagóga sa napriek tomu stala na krátko náboženským miestom. Po roku 1945 sa prievidzskí Židia, ktorí prežili útrapy vojny opäť zorganizovali, synagógu opravili a na jeseň v r. 1947 ju znovu vysvätili. V budove sa každý piatok a na sviatky viedli bohoslužby. Piatkové modlitby viedol Elemír Gross. V rokoch 1949 -1950 prevažná väčšina prievidzských Židov emigrovala do Izraela. Židovská obec postupne zanikla, o synagógu sa nemal kto starať, bola zdevastovaná nevhodným využívaním na skladové účely, v roku 1980 bola zasanovaná v súvislosti s plánovanou výstavbou Paláca kultúry.

Prievidzskú synagógu si budú generácie pripomínať snáď už len na poštových známkach ako synagóga kedysi vyzerala.

Koncentračný tábor r. 1943 Nováky

Autor F.Kučiak, Handlová materiály sú zo súkromnej zbierky Františka Kučiaka

72119021

MESTO PRIEVIDZA INFORMUJE

platená inzercia

Prievidza naďalej investuje do obnovy chodníkov

V týchto dňoch bola dokončená investícia do ďalšieho chodníka pre peších. Rekonštrukcie sa dočkal chodník od Cesty Vl. Clementisa k pobočke pošty na sídlisku Kopanice.

Obnova 33 metrov dlhého chodníka zahŕňala odstránenie pôvodného podkladného betónu spolu s parkovými obrubníkmi, pričom boli odstránené terénne stupne na pôvodnom chodníku. Nový povrch chodníka je zhotovený z betónovej dlažby parkových obrubníkov. Nový chodník smerovo rešpektuje pôvodný stav. Cena diela bola vyčíslená na 8 862,76 eur s DPH.

Rekonštrukcia predmetného chodníka predstavuje jednu z priorít mesta na sídlisku Kopanice, ktorej hlavným cieľom je zvýšiť kvalitu dostupnosti pobočky Slovenskej pošty.

Rekonštrukcie ciest v roku 2019

Chodník od Cesty Vl. Clementisa k novej pobočke pošty

Do konca roka 2019 sfinalizujú celý plán rekonštrukcií ciest a chodníkov

Mesto Prievidza ešte v roku 2018 podpísalo zmluvu o dielo na realizáciu komplexných rekonštrukcií miestnych komunikácií a chodníkov. Celkovo 13 komunikácií, šesť chodníkov a päť parkovísk v meste Prievidza postupne prechádza kompletnou rekonštrukciou. Práce sa realizujú po etapách. Rekonštrukcie ciest a chodníkov budú sfinalizované do konca roka 2019.

Do konca roka 2019 budú realizované rekonštrukčné práce: Svätoplukova ulica, chodník na Veľkonecpalskej ulici, chodník na Lúčnej ulici.

Rekonštrukcie ciest a chodníkov

Pri rekonštrukciách dochádza k odstráneniu povrchu vozovky resp. chodníka vrátane podkladných vrstiev. Následne sú vybudované nové podkladové vrstvy, osadia sa nové obrubníky. Realizovaný je nový povrch chodníkov z betónovej dlažby a nový kryt vozovky z asfaltového betónu.

Plán rekonštrukcií ciest a chodníkov:

Rekonštrukcia komunikácie Lúčna ulica **– práce ukončené**	**Rekonštrukcia parkoviska Na karasiny 5306** **– práce ukončené**
Rekonštrukcia chodníka na Ul. stavbárov **– práce ukončené**	**Rekonštrukcia parkoviska Na karasiny 5307** **– práce ukončené**
Rekonštrukcia komunikácie Svätoplukova ulica **– práce do konca roka 2019**	**Rekonštrukcia parkoviska Na karasiny 5308** **– práce ukončené**
Rekonštrukcia komunikácie Ul. D. Krmana **– aktuálne v realizácii**	**Rekonštrukcia komunikácie Hlboká ulica I. etapa** **– práce ukončené**
Rekonštrukcia komunikácie Ul. J. Francisciho **– aktuálne v realizácii**	**Rekonštrukcia chodníka Veľkonecpalská ulica** **– práce do konca roka 2019**
Rekonštrukcia komunikácie Ul. A. Mišúta **– práce ukončené**	**Rekonštrukcia chodníka Ul. S. Chalupku** **– práce ukončené**
Rekonštrukcia parkoviska Na karasiny 5304 **– aktuálne v realizácii**	

B190325

Oplatí sa !

TOP PONUKY TÝŽDŇA

ZASKLIEVANIE TERÁS A ZIMNÉ ZÁHRADY

balkóny – splátky od 35 €
zimné záhrady – splátky od 149 €
terasy – splátky od 98 €

rámové
bezrámové

ZĽAVY AŽ DO 30%
Možnosť výhry 300 €

www.balkona.eu
0948 787 777

Ku každej objednávke darček
Možnosť splátok s 0% úrokom

BALKÓNOVÉ A OKENNÉ SYSTÉMY

63-0121

AIW - Práca pre opatrovateľky v Rakúsku

- 20 rokov pomáhame opatrovateľkám v Rakúsku
- sme partnerom rakúskeho Červeného kríža
- **stále dostatok ponúk - aj pre mužov**
- 14-dňové turnusy, rakúska živnosť

Honorár brutto 75 €, 80 €, 90 € za 24 hod.

Dopravu hradí klient, strava a ubytovanie ZDARMA!

Kritériá pre spolupráca s AIW:
- opatrovateľský kurz a prax
- dobrá znalosť nemeckého jazyka
- vek 25 až 60 rokov

AIW má zástupcov v rôznych mestách Slovenska!
Zavolajte na bezplatné číslo
0800 24 24 44
a dohodnite si osobné stretnutie.
Pracovať môžete už o pár dní!

www.aiw.sk Facebook: aiwsk

32-0077

PRÁCA V ČR

OPERÁTOR VÝROBY
800 - 1000 EUR/netto
Vedúci VZV
900 - 1100 EUR/netto
Zvárač ZMI,135
11 EUR/hod.
PRÁCA S POČÍTAČOM
(príjem tovaru, fakturácia)
nutné stredoškolské vzdelanie
900 - 1100 EUR/netto

0800 500 091
www.konstrukter.sk
nabor@konstrukter.sk

85-0005

STAJAN SLOVAKIA PRIJME:

MUŽOV AJ ŽENY

- MONTÁŽ PODLOŽIEK, PRUŽINIEK, GUMIČIEK...
(jednoduchá a fyzicky nenáročná práca zameraná na zručnosť)

(3,85€/HOD. + 150€ BONUSY + 130€ ZA ŠTVORZMENKU + 1,20€/HOD., NOČNÁ)

Miesto práce: MYJAVA

UBYTOVANIE ZDARMA + STRAVNÉ LÍSTKY
KONTAKT: 0918 493 960
mail: stajanslovakia@azet.sk

85_0517

LUTO automotive
personálne služby

hľadá **pracovníkov na stavbu** do Nemecka

Poď k nám pracovať do Nemecka!

Ponúkame:
- stabilnú prácu v renomovanej spoločnosti na TPP
- hodinová mzda od 10€ netto
- nástup možný ihneď

V prípade záujmu nás kontaktuje: **+421 918 351 574, praca@lutogroup.com**

34-0136

Spôsobujú vám schody problém?

ZÁRUKA A SERVIS ZADARMO 5 ROKOV

Stannah

Stannah Vám ponúka stoličkové výťahy na všetky typy schodísk.

ŤZP občanom poradíme, ako získať na zakúpenie štátny peňažný príspevok.

Viac ako 600 000 Stannah zákazníkov na svete

Zavolajte na naše bezplatné telefónne číslo
0800 162 162
www.stannah.sk

Sme priami výrobcovia a špecialisti na najpredávanejšie stoličkové výťahy na svete!

52-0086

BookingLock
Zabudnite na kľúče

VYSKÚŠAJTE TERAZ NA 3 MESIACE ZADARMO*
* Platí pre prvých 20 záujemcov

WiFi

ELEKTRONICKÝ ZÁMOK, ONLINE SPRAVOVANIE PRE HOTELY, APARTMÁNY, FIRMY A DOMY

mobil: 0910 187 568, 0910 179 951
e-mail: sk@bookinglock.com
www.bookinglock.com

49-0093

firma STARF prijme

SKLADNÍK /NEMECKO/ 2200 EUR/BRUTTO
MÄSIAR /RAKÚSKO/ 2800 EUR/BRUTTO
MÄSIAR - POMOCNÍK /RAKÚSKO 2400 EUR/ BRUTTO

0903 431 350

85_0518

Detičky a papučky už máte?

Slovenský výrobca domácej obuvi!
Nečakajte kým sa vypredajú!!!

Manik – Domáca obuv pre Vás

Všetko nájdete na:
WWW.MANIKOBUV.SK

85_0520

ŠTAHOVACIA SLUŽBA

preprava sťahovanie vypratávanie

Dovoz štrku

www.stahovacia-sluzba.com
tel.: 0905 462 875

72190216