REGIONPRESS
Č. 32 / 7. AUGUST 2020 / 24. ROČNÍK

PRIEVIDZSKO

Najčítanejšie regionálne noviny
Týždenne do 41 340 domácností

čítajte NOVINY...
S NAJVÄČŠÍM ZÁSAHOM NA SLOVENSKU

Diagnóza F 73

Zažili to pravdepodobne mnohí z nás. Nie také to klasické - chýba mi to alebo tamto čo má henten či onen, alebo mi prestala ísť práčka, potrebujem nové auto...

Byť na konci so silami, keď len zúfalo sedíte a hlavou sa vám preháňajú myšlienky ako ďalej, ani nie či, skôr ako vôbec nejak ďalej. Takých ľudí je na Slovensku veľa a v tejto chvíli myslím na každého z nich. Obdivujem silu, ktorú v sebe nachádzajú na zvládanie pre bežného človeka nezvládateľného, prekonávanie neprekonateľného a tešenie sa z toho, z čoho by sa iný zosypal ako domček z karát.

Obdivujem silu nezlomných a odhodlaných. Obdivujem tých, ktorí nemárnia čas politikárčením, nenávisťou, závisťou, hlúposťou, malichernosťou a jednoducho predlžujú život. Teda, vôbec nie jednoducho, ale dokážu to. Sebe či iným.

Mám dosť večne nespokojných, žijúcich vo svete dostatku, mám dosť povýšených, mysliacich si, že sú jediní oprávnení súdiť a odsudzovať. Mám dosť premúdrených, ktorí sa ešte nikdy neocitli v takej životnej situácii, v ktorej naozaj išlo o život a nie o doslova kraviny. Mám dosť tých, ktorí nás večne presviedčajú o tom, že iba ich "pravda" je PRAVDOU. A iba ich názory sú tými správnymi názormi. Dokonca, názormi povolenými a len tie ako jediné sú akceptovateľné - ako pred viac ako tridsať rokmi, čo si už dnes mladá generácia v aktívnom veku nepamätá.

Naše životy sú panoptikom skutočných problémov, lebo, ako sa vraví, naozajstné problémy nezažili iba ak tak idioti. To slovo nie je myslené ako nadávka, to je skutočný názov skutočnej diagnózy (Dg F 73).

Mimochodom, koľkí z vás už poznali, že "byť na konci so silami" znamená vlastne opäť stáť na začiatku? A koľko tých začiatkov už máte za sebou? Čím viac, tým lepšie skutočne poznáte pravý život. A čím skôr ich absolvujete, tým viac času vám zostane na samotnú zmysluplnú cestu.

Veľa šťastia pri jej zdolávaní!

» Ivan BROŽÍK / šéfredaktor

VÝKUP KOŽÍ
a PREDAJ KRMÍV
PREDAJ MLÁDOK od 11.8. 2020
www.slovakiaskins.sk
Viac informácií NA STRANE č. 13
46-0124

GEODETICKÉ PRÁCE
tel.46/5477520
mob.905696520
www.georeal.biz
U NÁS NEPLATÍTE DPH !!!
13120012

NAJVÝHODNEJŠIA DOSTUPNÁ PÔŽIČKA
0915 577 644
5-0035

FOA KADERNÍCTVO
Otvorené
pondelok - sobota
8.00 - 20.00
V centre mesta OD PRIOR vedľa zadného vchodu
0915 260 267
S účesom od nás urobíte dojem... ... aj v lete.
Váš FOA tím
13 120 0211

Výroba drevárskych komponentov a zostavovanie finálnych produktov
(komody, šatníky, vstavané skrine, kuchyne...)
Strojové hranenie ABS páskou.
T: 0905 702 189
13120257

PREDAJ A DOVOZ UHLIA A BRIKIET
• Pelety a1 balené • Brikety drevené balené • Ekohrášok balený • Brikety uhoľné balené
0905 402 526
13 120 0346

EXTRA

KAMENÁRSTVO KLIEŠTIK
viac ako 25 ROKOV SKÚSENOSTÍ
SLOVENSKÝ VÝROBOK
MÁME OTVORENÉ
PRAVENEC č. 271/A
(pri hlavnej ceste vedľa Slovaktualu)
kliestik.sk
Otv. hod.: 9.00 - 17.00 hod
0917 276 457
NAVŠTÍVTE NÁS ALEBO ZAVOLAJTE A PRÍDEME K VÁM
47-057

MASTER REAL s.r.o.
REALITNÁ KANCELÁRIA
Kde sa sny stávajú domovom...
0905 773 959
dajana.svecova@gmail.com
• predaj bytov, domov, pozemkov, chaty, záhrady
• výkup nehnuteľností
www.masterreal.sk
13 120 0059

Dajana Švecová

PRIEVIDZSKO

Redakcia: Šumperská 43 **PRIEVIDZA**
prievidzsko@regionpress.sk

REGIONPRESS
Vydavateľ:
REGIONPRESS, s.r.o.
Pekárska 7489/40A, 917 01 Trnava
IČO: 36252417
reg. MKSR EV 3676/09

INZERCIA
Simona Pellerová 0905 719 148
Anna Svítková 0915 780 751

Distribúcia:
Anna Svítková 0915 780 751
www.regionpress.sk
www.facebook.com/regionpress.sk

Šéfredaktor: Ivan Brožík

DISTRIBÚCIA (41 340 domácností)

párny týždeň:
Horné Vestenice, Koš, Liešťany, Rudnianska Lehota, Seč, Prievidza, Handlová, Bojnice, Bystričany, Čereňany, Diviacka Nová Ves, Dolné Vestenice, Horná Ves, Kamenec pod Vtáčnikom, Kocurany, Kostolná Ves, Lehota pod Vtáčnikom, Nitrianske Rudno, Nitrianske Sučany, Nitrica, Nováky, Opatovce nad Nitrou, Oslany, Šútovce, Zemianske Kostoľany

nepárny týždeň:
Prievidza, Handlová, Bojnice, Cigeľ, Chrenovec - Brusno, Jalovec, Kanianka, Kľačno, Lazany, Lipník, Malá Čausa, Malinová, Nedožery - Brezany, Nitrianske Pravno, Nováky, Poluvsie, Poruba, Pravenec, Radobica, Ráztočno, Sebedražie, Tužina, Veľká Čausa, Kľačno

Vydavateľ nezodpovedá za obsah a pravdivosť inzerátov. Neprešlo jazykovou úpravou.

Prosba o pomoc: Prosíme Vás, v prípade, že viete o mieste, kam naše noviny nechodia, dajte nám, vedieť. Ďakujeme.

Západné Slovensko

BV	94.750	**Bratislavsko** Východ
BZ	100.200	**Bratislavsko** Západ
DS	33.080	**Dunajskostredsko**
GA	31.290	**Galantsko+Šaliansko**
HC	28.510	**Hlohovecko**+Sereďsko
KM	16.370	**Komárňansko**
LV	31.310	**Levicko**
MA	27.450	**Malacko**
NR	54.930	**Nitriansko**
NZ	34.140	**Novozámocko**
PK	18.210	**Pezinsko**
PN	38.810	**Piešťansko**+NM+MY
SC	27.920	**Senecko**
SE	34.570	**Senicko+Skalicko**
TO	40.560	**Topoľčiansko**+PE+BN
TN	59.430	**Trenčiansko**+DCA+IL
TT	46.550	**Trnavsko**
ZM	18.990	**Zlatomoravsko**

Stredné Slovensko

BB	50.530	**Banskobystricko**+BR
KY	29.120	**Kysucko**=CA+KM
LI	35.020	**Liptovsko**=LM+RK
LC	30.690	**Lučenecko**+VK+PT
MT	41.690	**Martinsko**+TR
OR	36.230	**Oravsko**=DK+NO+TS
PB	28.230	**Považsko**=PB+PU
PD	41.340	**Prievidsko**
ZV	39.560	**Zvolensko**+DT+KA
ZH	27.490	**Žiarsko**+ZC+BS
ZA	52.120	**Žilinsko**+BY

Východné Slovensko

BJ	33.870	**Bardejovsko**+SK+SP
GE	28.710	**Gemersko** = RV+RS+RA
HU	26.640	**Humensko**=VT+SV+ML
KE	83.740	**Košicko**
KS	20.730	**Košicko** okolie
SL	12.970	**Ľubovniansko**
MI	29.620	**Michalovsko**+TV+SO
PP	41.130	**Popradsko**+KK
PO	45.115	**Prešovsko**+SB
SN	32.750	**Spišsko**+LE+GL

Priorita človek

Na Slovensku sa v tomto období stretli tri prelomové udalosti - vírus, ktorý urýchľuje transformáciu ekonomiky a spoločnosti, nová vláda, ktorá už nechce nechať rozkrádať krajinu a miliardy z Európskej únie na reformy.

Do októbra treba predložiť do Bruselu priority. Japonci vytvorili spoločnosť s najproduktívnejšími pracovníkmi na svete, Nemci vyrábajú najlepšie automobily na svete, Američania majú najlepšie počítačové firmy a Číňania sa chcú stať veľmocou v umelej inteligencii. Aké budú slovenské priority?

Vytvorili sme svet, kde sú ľudia zdrojmi a moderné technológie sa využívajú na optimalizáciu ich využitia. Stimulujeme potreby a spotreby ľudí, aby sme ešte viac drancovali prírodu, vyrábali nové výrobky a hromadili odpad. Ľudia sú produktívnejší, ale majú stále menej času. Máme spoločnosť, kde bohatí ovládajú chudobných, rodičia nemajú čas na deti a dospelé deti na svojich starých a chorých rodičov. Úradníci šikanujú občanov, firmy zarábajú na nemocných. Autá a peniaze majú lepšie príbytky ako ľudia. Rast materiálneho bohatstva nevedie k rastu pokoja v našich dušiach.

Čo keby bol prioritou človek? Hovorí sa o ochrane života pred narodením, ale málo o jeho ochrane a kvalite od narodenia do smrti. Vytvorme krajinu pre človeka, kde technológie oslobodia ľudí a dajú im čas pre svoje deti a rodičov. Kde budeme mať čistú pôdu a prírodu, ale aj čisté vzťahy bez klamstiev a podvodov. Krajinu, kde sa naučíme počúvať jeden druhého s spolupracovať. Deti budú mať rodičov a nebudú vyrastať v detských domovoch a väzniciach. Starkí nebudú opúšťať tento svet odložení a osamelí, ale v kruhu svojich blízkych. Ľudia nebudú nepotrební, neužitoční, neprispôsobiví - ale milovaní a prijatí. Aj tí, ktorí zišli z cesty, stratili sa, blúdia. Ukážme svetu, že malá krajina v srdci Európy, je krajinou pre ľudí - aj tých najbiednejších a najslabších. Nemusíme byť najlepší vo výrobe áut alebo digitalizácií. Spýtajte sa obyčajného človeka čo je v živote dôležité. Často dostaneme odpovede - zdravie, rodina a rešpekt. Vytvorme krajinu pre ľudí.

» Ján Košturiak

Výročia a udalosti

8. augusta 1786
uskutočnili francúzski **horolezci Jacques Balmat a Michel Paccard** prvý výstup na horu **Mont Blanc**.

RÝCHLOČISTIAREŇ PERIA
ŠITIE paplónov a vankúšov
AKCIA pri predložení inzerátu
čistenie+vankúšik, alebo nákupná taška ZDARMA
ODVOZ A DOVOZ ZDARMA PO CELEJ SR
0905 267 750 PRIEVIDZA
68-04

statika a projekty stavieb • odborné stavebné poradenstvo
stavebný dozor • ÚPLNÝ STAVEBNÝ SERVIS - od zámeru cez projekt po realizáciu stavby, úkony s pozemkami ...
Ing. Dušan Homola súdny znalec, autorizovaný stavebný inžinier
znalec v odbore stavebníctvo
odvetvie: odhad hodnoty nehnuteľnosti
pozemné stavby
poruchy stavieb
Privat: 972 32, Chrenovec-Brusno č. 551
Office: Košovská 11B, Prievidza
mobil: 0905 288 104
e-mail: hdsro2011@gmail.com, www.hdsro.sk
13200010

GEOMark s.r.o.
G. Švéniho 6 Prievidza
Geodetické práce:
• geometrické plány • vecné bremeno
• polohopisné a výškopisné plány
• vytýčenie hraníc pozemkov, polohy budov a iné
Objednávky:
- osobne: Po - Pia 8.00 - 15.00 hod.
(budova Tatrabanky oproti Okresnému súdu)
- telefonicky: 046/542 41 52
- elektronicky: geomark@geomark.sk
U nás -20% DPH !!!
13200007

Samosprávny kraj je dôležitý, prinášam moju poslaneckú prácu za posledné dni

Vážení čitatelia, dovoľte mi priniesť informácie o mojej práci poslanca Trenčianskeho samosprávneho kraja za posledné dni.

NEMOCNICA: Rozhodnutie ponechať SVaLZ pracoviská pod správou NsP Bojnice sa v týchto dňoch ukázalo ako výborné rozhodnutie. (SVaLZ= rozbory vzoriek, mikrobiológia, biochémia, hematológia a iné súčasti nemocnice). S krajskou poslaneckou kolegyňou sme museli presviedčať zainteresované strany, aby SVaLZ-ové pracoviská neboli poskytnuté do koncesie súkromnej spoločnosti. Podľa aktuálnej správy o ekonomickej situácii nemocnice sa ukázalo, že podiel SVALZ-ov na celkových výnosoch od zdravotných poisťovní činí pre nemocnicu sumu viac ako 4 mil. €. Peniaze zo SVaLZ-ových pracovísk tak idú tam, kam majú, do nemocnice.

CESTY: Obrátil som sa na správcu dôležitej cesty I/9 medzi Prievidzou a Novákmi, t.j. na IVSC Žilina. Na niektorých úsekoch tejto cesty boli na cestnom asfaltovom povrchu viditeľné trhliny. Silnejšia zima mohla spôsobiť výrazné ničenie celej cesty. Ako krajský poslanec som požiadal správcu o stanovisko, či by nebolo možné realizovať zálievky uvedených trhlín. Počas mesiaca júl boli práce zrealizované.

ŽIVOTNÉ PROSTREDIE: Prosím podporte petíciu za obmedzenie ťažby andezitu v lomoch v obci Cigeľ a Lehota pod Vtáčnikom. Snahy o rozšírenie týchto lomov prinesú rozsiahlu devastáciu lesa a verejných priestranstiev v našom regióne. Petíciu môžete podpísať online na www.peticie.com. Ďakujem.

Aj naďalej budem ako poslanec TSK presadzovať záujmy nášho regiónu.

Mgr. Michal Ďureje, PhD.
hovorca mesta Prievidza, poslanec TSK
Svoje otázky smerujte na michaldureje@gmail.com
13 120 0338

Máte dlhy ? Súdy ? Dražby ?
Vaše finančné problémy vyrieši
FINANČNÁ OCHRANA 0905 638 627
66-0154

Podnik zaoberajúci sa poľnohospodárskou výrobou kúpi poľnohospodársku pôdu v katastrálnych územiach Ľubianka a Oslany.
Informácie na vypracovanie ponuky na tel. č.: 0918 342 156.
13 120 0305

SOŠ Handlová ponúka na prenájom **nebytové priestory** v Handlovej
o výmere výmere 30m², 2x18m², 20m² a 33m².
Bližšie informácie nájdete na webovej stránke **www.zssha.edu.sk** v časti „Pre verejnosť", na úradnej tabuli TSK a na telefónnom čísle 046/512 19 35.
13 120 0342

TATRANSKÝ A ZRUBOVÝ PROFIL,
OSB DOSKY,
DLÁŽKOVICA,
REZIVO A KROVY,
ASFALTOVÝ ŠINDEL,
BRIKETY, PELETY
0948 038 516
40-0054

ŽALÚZIE, ROLETY
- hliníkové
- látkové
- sieťky
od 16 €/m²
Uzatváranie balkónov priesvitnými roletami
www.zaluzie-hudec.sk
0905 492 435
13120054

ČISTENIE KANALIZÁCIÍ
Máte upchatý drez, WC, umývadlo?
MONITORING
Sme tu pre Vás!
NONSTOP
0902 384 668
40-0012

SEDACIE SÚPRAVY NA MIERU
5 rokov záruka ZARPA
ADRESA PREDAJNE
PRAVENEC, PRAVENEC 411
0907 787 089
www.zarpa.sk

13 120 0158

VÝROBA KĽÚČOV
Novinka
Kódovanie čipov bytových zámkov!
VŠETKO PRE TLAČIARNE
FOTO NA POČKANIE
BRÚSENIE NOŽOV
TLAČ VIZITIEK už od 10 ks
PEČIATKY NA POČKANIE
Kopírovanie - Viazanie - Laminovanie

0905 520 305
Prievidza, Zápotočky, Krasku 32
72120010 6

PLOCHÉ STRECHY
- izolácie, zateplenia
- bezplatná cen.ponuka
- realizácia do 7 dní
0904 644 980
40-0053

Vevus, s.r.o., Hviezdoslavova 9, (oproti hornému kostolu)
v.s. OKNÁ
ZĽAVY PO CELÝ ROK
• jedinečný dizajn
• kľučky HOPPE TOKYO
• zameranie, dovoz, odvoz
• demontáž, poloh. vetranie
• zvýšená protihluková izolácia
• podkladový profil s tesnením
• trojbodové uzamykanie dverí
NAJLEPŠIE CENY NA TRHU
www.vsokna.eu
len k oknám s montážou AL. PARAPETY alebo SITÁ ZDARMA
tel./fax: 046/542 28 30, 0905 660 591, 0915 578 895, vsokna@vsokna.eu
131200009

UNIPAS®
• ZÁKAZKOVÁ VÝROBA
PLOTY, BRÁNY, STĺPY, ZÁBRADLIA...
• ZÁMOČNÍCKE PRÁCE
• ZVÁRACIE PRÁCE
• REZANIE LASEROM
• CNC OHÝBANIE
0918 541 553 • laser@unipas.sk
13 120 0343

STRECHY
OPRAVY A REKONŠTRUKCIE STRIECH
ZATEPLOVANIE PLOCHÝCH STRIECH
TIPSTAV
www.tipstav.sk
- Rodinné domy
- Bytové domy
- Občianske budovy
- Priemyselné haly
tel.: 0905 315 127, 0905 314 767
e-mail: tipstav@tipstav.sk, tipstav@stonline.sk
131200156

PRINCE STAV
• ZEMNÉ A VÝKOPOVÉ PRÁCE
• BÚRACIE PRÁCE
• DOMY NA KĽÚČ
• ROZUMNÉ CENY
• DOVOZ ŠTRKOV

www.princestav.sk
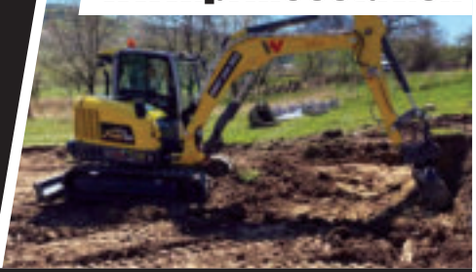
0907 244 993
13 120 0282

-20%

Vyladené garážové brány ...
LOMAX
predokenné rolety ▪ vonkajšie žalúzie
M. R. Štefánika 38, Prievidza
(Staré sídlisko)
0905 691 589, 0800 042 327
info@branyaploty.sk www.lomax-prievidza.sk
131200036

žalúzie * rolety * siete
0940 256 072
40-0005

Občianska riadková inzercia

01 AUTO-MOTO / predaj

02 AUTO-MOTO / iné

» ČZ-JAWA Odkúpim Motocykel/Diely- SERIÓZNA DOHODA, T: 0908 205 521

03 BYTY / predaj

» Predám 2-izbový byt v Prievidzi na starom sídlisku, T: 0907 138 908

04 BYTY / prenájom

» Dám do prenájmu 2-izbový byt v Prievidzi, T: 0907 138 908

05 DOMY / predaj

06 POZEMKY / predaj

07 REALITY / iné

08 STAVBA

» Kúpim staršie okno 80x110, T: 0915 418 014

09 DOMÁCNOSŤ

» Predám manželskú posteľ biele drevo, málo používaná, cena 100€, T: 0918 213 412

10 ZÁHRADA A ZVERINEC

11 HOBBY A ŠPORT

12 DEŤOM

13 RÔZNE / predaj

14 RÔZNE / iné

» Kúpim jelenie, danielie, srnčie parohy a trofeje, T: 0904 134 080

15 HĽADÁM PRÁCU

16 ZOZNAMKA

Chcete si podať inzerát?

Pošlite SMS na číslo 8866 v tvare: RP medzera PD medzera Číslo rubriky medzera Text inzerátu

Príklad:
RP PD 12 Predám kočík, 0987 654 321.

Spätnou SMS vám potvrdíme prijatie inzerátu a jeho cenu, ktorú vám vyúčtuje váš mobilný operátor. Cena je **0,60 € s DPH** za každých začatých 30 znakov textu vášho inzerátu vrátane medzier. Nič iné neúčtujeme. **Upozornenie! Služba nefunguje u operátora 4ka.**
TIP 1: Ak chcete inzerát na viac týždňov, pošlite rovnakú sms toľkokrát, v koľkých týždňoch chcete inzerovať.
TIP 2: Ak chcete inzerát uverejniť v ľubovoľných iných našich novinách, **PD** zameňte za skratku novín, ktorú nájdete na zadnej strane vľavo dolu. Službu PlatbaMobilom. sk technicky zabezpečuje ELET, s.r.o.

Pandémiu nezastavia opatrenia vlád

Aby sme to správne pochopili, tak hneď na úvod - vlády môžu prijímať akékoľvek opatrenia, ale zmôžu iba málo, ak občania nechcú, alebo nevedia spolupracovať.

Televízne snímky spravodajstiev z ktoréhokoľvek mesta v Európe, či v USA. Čakanie na druhú vlnu. Kaderníčka so slzami na krajíčku sa sťažuje, že práve prežila prvú vlnu - ale druhú? Sotva ju zvládne. Došli jej všetky finančné prostriedky, vrátane rezerv. Je unavená, vyčerpaná, cítiť z nej obavy a neistotu. Už niet síl, ako počas prvej vlny, vzdorovať a prinášať obete.

Nemci, konkrétne napríklad z Kochovho inštitútu, čo je naozaj renomovaná inštitúcia, poukazujú na mimoriadne znepokojivý vývoj. Grafy s počtom nakazených sú už oveľa vyššie, ako boli v apríli počas prvej vlny, a to nielen v Nemecku. Počas prvej vlny občania spolupracovali, verili, že sa oplatí priniesť nejkaké straty na oltár bezpečnosti.

Dnes? Buď demonštrujú proti obmedzeniam, alebo si vôbec neuvedomujú žiadne riziká, alebo sa vzdali. V celej Európe sa totiž opätovne začali sprísňovať opatrenia. Popri tom sa ľudia opaľujú na plážach, tiesnia sa pri vodných plochách, hory berú doslova útokom a zabúdajú už aj na to základné, čo ich môže (navzájom) ochrániť - masky na tvári. Dezinfekčné prostriedky sa vytratili z vestibulov, na terasách a diskotékach sa to bujaro veselí a druží.

Lenže, pandémiu nedokážu zvládnuť iba politické nariadenia a na druhej strane, druhá vlna podľa odborníkov môže byť ešte horšia, ako bola tá prvá. A počet nových infekcií stále varovne stúpa. Je to na občanoch. Zatiaľ v podobe prevencie. Alebo ich nevšímavosť až hlúposť si vyžiada aj druhé zastavenie ekonomiky?

Čo prinesie menej škôd? Nechajme na každého z nás. Na rozum a zodpovednosť každého z nás. A snažme sa vysvetľovať. Nejde vôbec o fazuľky. Alebo - kto z nás má ešte silu a ekonomický potenciál na druhé zastavenie ekonomiky?

» red

PALIVOVÉ DREVO
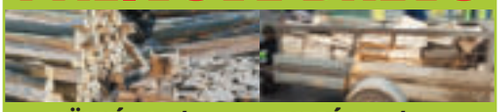
MÄKKÉ 30€/prm TVRDÉ 40€/prm
0948 468 858
72120009

AUTODIELŇA
AUTO - SPEED, s.r.o.
- klampiarske a mechanické práce
- lakovnícke práce
- miešanie originálnych autolakov na osobné autá a motocykle
- predaj farieb
- čistenie a údržba klimatizácie
- ozónový čistič klimatizácie
- diagnostika
- 3D geometria odťahová služba
- pneuservis
Partner Wüstenrot
Severná ul. 13, PD /bývalý areál prievidzského družstva/
Tel.: 046/542 73 02, 0907 582 904, 0908 232 080
72120005

Samozber jablk
v Ostraticiach pri Partizánskom
už od začiatku septembra
Viac informácii na
www.samozberjablk.sk
alebo na čísle 0902 982 108
FRUCTOP
PREDAJ JABĽK A SLIVIEK NA KVAS
Viac informácii na čísle 0903 426 217
40-0056

HÖRMANN
GARÁŽOVÉ BRÁNY
VCHODOVÉ DVERE
POHONY BRÁN
Objednajte si z bezpečia domova.
-30%
0902 905 555
JaTiF spol. s r.o. PRIEVIDZA
www.jatif.sk jatif@jatif.sk
B1200008

Z+Z
PARKETY
INTERIÉROVÉ DVERE
Laminátové podlahy
od 5,99 €/m²
k vybraným dekórom
podložka a lišta len za 1 cent
VEĽKÁ LETNÁ AKCIA
Interiérové dvere so zárubňou
-25%
kľučka k tomu len za 1 €
(Neplatí pre už akciový tovar!)
DODANIE DVERÍ UŽ DO TÝŽDŇA
Akciové komplety dverí
kľučka len za polovicu!
už od 99 € (dvere + zárubňa)
S kupónom darček pre každého pri nákupe nad 100 €.
Tento inzerát slúži ako kupón k darčeku.
Z+Z spol. s r.o., F. Madvu 32 (Staré sídlisko) PRIEVIDZA
tel.: 046/5432 092, mobil: 0915 79 39 77, www.zplusz.sk
131200016

Najčítanejšie regionálne noviny
REGION PRESS

IZOLÁCIE PLOCHÝCH STRIECH
Obhliadka zdarma
0904 005 299
40-0047

Boj s africkým morom sa zosilňuje

Ministerstvo pôdohospodárstva zintenzívňuje opatrenia na boj proti Africkému moru ošípaných. Zameriava sa pritom na najvýznamnejšieho šíriteľa nákazy – diviačiu zver.

Agrorezort zdvojnásobuje odplatu za odovzdané vzorky z diviakov a v prípade nedostatočného lovu požiada o súčinnosť ozbrojené zložky Slovenskej republiky. Rezort apeluje aj na drobnochovateľov, ktorým odporúča vykonať domáce zabíjačky.

Situácia s nákazou afrického moru ošípaných sa na Slovensku výrazne zhoršuje. Od prvého prípadu pozitívneho nálezu afrického moru ošípaných (AMO) na území Slovenskej republiky už uplynul rok. Počas tohto obdobia sa nákaza rozšírila v poradí už do šiesteho okresu na Slovensku. Celkovo na Slovensku evidujeme už 222 prípadov AMO u diviačej zveri a 12 nálezov v chove domácich ošípaných.

Agrorezort nevylučuje, že aj najbližšie obdobie so sebou prinesie šírenie tejto nákazy. Prispieť k tomu môžu jednak intenzívne poľnohospodárske práce, ktoré zapríčiňujú migráciu zveri, ale aj zvýšený pohyb ľudí v prírode. Na túto situáciu sa ministerstvo pripravuje.

AMO sa výrazne priblížil ku kľúčovým oblastiam chovu ošípaných na Slovensku. V okrese Rimavská Sobota sa chová 37 000 ks ošípaných a v okrese Lučenec takmer 16 000 ks. Bravčové mäso je pritom jedno z najobľúbenejších a jeho spotreba 35,5kg na obyvateľa ročne, predstavuje najvyššiu spotrebu spomedzi mias. Ministerstvo preto nechce dopustiť kolaps tejto komodity a situáciu, kedy by sebestačnosť tohto sektora ešte viac klesla.

Chovatelia, ktorí držia ošípané, sú povinní mať zaregistrovaný chov a to od jedného kusu chovaného pre vlastnú spotrebu. Veterinári preto zintenzívnili kontroly zamerané na túto povinnosť. Do súčinnosti zapájajú aj obce, prostredníctvom ktorých už teraz vyzývajú všetkých drobnochovateľov, ktorí doma chovajú ošípané v rizikových oblastiach, aby uprednostnili čo najskoršiu domácu zabíjačku.

» red

MASTER FINANCE s.r.o.
Hypotekárne a poistné centrum
www.masterfinance.sk
Bc. Alena Majorová
0915 168 170
alena.majorova@masterfinance.sk
ÚVERY/HYPOTÉKY
porovnáme všetky banky, vybavíme za Vás
POISTENIE
autá, domy, byty, cestovné, živnostníci, deti, dospelí/porovnáme všetky poisťovne
(bezplatne a diskrétne)
VAŠE STAROSTI SÚ NAŠA PRÁCA
13 120 0058

Autoškola Ivan Humaj s.r.o.
otvára nový kurz 12.8.2020 (v stredu) o 16:00 hod.
pre získanie vodičského oprávnenia skupín A1, 1A, A, B, C a CE
adresa: Moyzesova 2, Prievidza
kontakt: 0918 800 125

13 120 0333

KADERNÍCTVO
Adresa: Šútovce 42 → LEN 10 MINÚT OD BOJNÍC
DÁMSKE A PÁNSKE
Strihanie, farbenie, spoločenské účesy, ...
Barber strih, úprava brady, ...
Objednávky na tel. č.: 0915 129 522
Po presťahovaní z kúpeľov vám ponúkame rovnako kvalitné služby za
CENY DOSTUPNEJŠIE AKO V MESTE
13 120 0301

SPOJOVACÍ MATERIÁL
0911 603 543
ULICA PUŠKINOVA 1A (ČIERNE MESTO), PRIEVIDZA
www.wami.sk
13 120 0304

Prievidza, OD TERASY
KARIBIK
solárne štúdio
otvorené: pondelok - piatok 9.00-20.00
sobota 9.00-12.00 15.00-20.00
nedeľa 14.00-20.00
13 120 0299

MÁTE VLHKÝ DOM?
- podrezávanie -20%
- chemická injektáž
STOP VODA
100% odstránenie vlhkosti
www.akhydroizol.sk Tel.: 0908 124 331
40-0019

E+G STAV s.r.o.
ponúka murárske, búračske a vodárske práce, sádrokartón, maľovanie, bytové jadrá, elektrikárske práce. Rovné strechy FATRAFOL. Upratovacie práce. Zn. Lacno
T:0948 975 710
13120008

TAXI TAXI
0908 30 20 10
CENNÍK PLATNÝ OD: 01.06.2020

1 jazda v Prievidzi	2,00 €
Okrajová časť	2,50 €
RS Centrum	2,50 €
Letisko PD/Brose	3,00 €
Bojnice	2,50 €
Sever, Piesky - Bojnice	3,00 €
Necpaly- Bojnice	3,00 €
Bojnice časť Dubnica	+0,50€
RS Púšť/Vlčie Kúty	4,00 €
Záhradkárska oblasť	3,00 €
Merkury Market	3,00 €
Cigl. cesta	5,00 €
Lehôtka / Hradec	4,00 €
Vyhliadka Bojnice	5,00 €
Salaš Víglaš	4,00 €
Pacho	4,00 €
Hlboké	5,00 €
Plážové kúpalisko	2,00 €
Bystričany	11,00 €
Cigeľ	6,00 €
Čavoj	17,00 €
Čereňany	13,00 €
Diviacka N. Ves	11,00 €
Diviaky N.Nitricou	11,00 €
Dlžín	9,00 €
Dolné Vestenice	13,00 €
Handlová	10,00 €
Horná Ves	15,00 €
Horné Vestenice	12,00 €
Chrenovec	6,50 €
Chvojnica	11,00 €
Jalovec	7,50 €
Kamenec pod Vtáčnikom	11,00 €
Kanianka	4,50 €
Kľačno	10,00 €
Kocurany	5,00 €
Kostolná Ves	10,00 €
Koš	5,00 €
Lazany	4,50 €
Lehota pod Vtáčnikom	8,00 €
Liešťany	12,00 €
Lipník	6,00 €
Malá Čausa	6,00 €
Malinová	9,00 €
Nedožery	3,00 €
Nevidzany	13,00 €
Nitrianske Pravno	8,00 €
Nitrianske Rudno	11,00 €
Nitr. Sučany	11,00 €
Nitrica	12,00 €
Nováky	8,00 €
Opatovce nad Nitrou	3,00 €
Oslany	14,00 €
Podhradie	10,00 €
Poluvsie	6,50 €
Poruba	5,50 €
Pravenec	6,50 €
Radobica	17,00 €
Ráztočno	7,50 €
Sebedražie	4,50 €
Seč	11,00 €
Šútovce	7,00 €
Temeš	13,00 €
Tužina	10,00 €
Valaská Belá	17,00 €
Veľká Čausa	5,50 €
Zemianske Kostoľany	10,00 €

Pripomienky môžete písať na: taxitaxiredcars@gmail.com, alebo na:
13 120 0317

bohatazahrada.sk
internetový obchod s rozvozom
Ateliér - Benátsky Štúk
Kojovská cesta 24
0907 232 030
mail@bohatazahrada.sk
bohata zahrada
13 120 0324

MESTO NOVÁKY

vyhlasuje výberové konanie na pracovné miesto

„manažér pre monitorovanie"

Pracovné miesto sa obsadzuje pre výkon činnosti manažéra pre monitorovanie v internom tíme počas trvania projektu „Podpora zamestnateľnosti v regióne horná Nitra" s miestom výkonu práce v meste Nováky.

Informácie: pozri www.novaky.sk, sekcia Nováky aktuálne.

Žiadosť o účasť na výberovom konaní s požadovanými dokladmi je potrebné doručiť osobne do podateľne mestského úradu, alebo poštou na adresu: **Mestský úrad, Nám. SNP 349/10, 972 71 Nováky** v zalepenej obálke označenej heslom **"Výberové konanie – manažér pre monitorovanie v internom tíme – neotvárať"**, alebo e-mailom na adresu: **podatelna@novaky.sk**.

Termín uzávierky prijímania žiadostí o účasť vo výberovom konaní je **20. 08. 2020 do 12,00 h**.

72120013 1

Chcete sa ZBAVIŤ DLHOV zákonným spôsobom?
Riešením je osobný bankrot.
Advokátska kancelária Mgr. Martin Hurtiš, Ul. M. slovenskej 17, Prievidza
T: 0908 561 946 hurtis@advokathurtis.sk
722200008

„Kto v srdci žije, neumiera ... “

Dňa 2. augusta 2020 sme si pripomenuli už 10. smutné výročie, kedy nás opustil otecko a starý otecko

pán **Emil Šimka**

z Novák.

Kto ste ho poznali, venujte mu tichú spomienku.

S láskou spomínajú deti Ľudmila, Dušan a Marián s rodinami.

13 120 0316

Dňa 15.8.2020 uplynie 10 rokov, čo nás navždy opustil náš drahý otec, starký a prastarký, majster kováč

Pavol Tomášik

z Prievidze.

S úctou spomína rodina.

13 120 0274

„Neplačte a nechajte ma kľudne spať,
i bez sĺz možno spomínať.
Nebolo mi dopriate s vami byť,
nebolo žiadneho lieku, aby som mohol ďalej žiť.“

Dňa 15.8.2020 si pripomenieme 1. výročie, čo nás opustil

Herbert Palme.

Kto ste ho poznali, venujte mu tichú spomienku.

S úctou a láskou spomína manželka, deti a vnúčatá.

13 120 0329

Deň po dni plynie a nám len spomienka v srdci ostala, ktorá nám nedovolí zabudnúť na nášho milovaného manžela, otca, dedka, brata a švagra.

Dňa 23.7.2020 sme si pripomenuli 1. smutný rok, čo nás navždy opustil

Ján Dudáš

z Opatoviec nad Nitrou.

Kto ste ho poznali, venujte mu spolu s nami tichú spomienku.

S láskou spomínajú manželka, synovia a dcéra s rodinami a ostatná smútiaca rodina.

13 120 0327

Dňa 15.8.2020 uplynie 10 rokov čo nás tragicky opustil vo veku 42 rokov

František Lukáči

z Prievidze.

Venujte mu spolu s nami tichú spomienku ...

Smútiaca rodina

72120123

Dňa 26. júla 2020 sme si pripomenuli 15. smutné výročie, čo nás opustil náš otec a starký

Alojz Chalmoviansky

a dňa 29. júna 2020 sme si pripomenuli 5. smutné výročie, čo nás opustila naša milovaná mamička, starká a prastarká

Štefánia Chalmovianska.

„Žijete stále v našich srdciach.“

S láskou spomínajú dcéry Darina a Zdenka s rodinami.

13 120 0337

KAMENÁRSTVO Beňuška

ZĽAVA na všetky pomníky -10%

váza + svietnik grátis

Žulový jednohrob rám+ krycia doska
- TARN (francúzsky) 490€
- IMPALA (tmavá žula) 590€

Žulový dvojohrob rám+ 2krycie dosky
- TARN (francúzsky) 790€
- IMPALA (tmavá žula) 990€

Pomníky - už od 199€!

DOPRAVA a ZAMERANIE ZDARMA !!!

Objednávky vybavíme po tel. dohovore 0905 38 00 25

Mariánska 6, 971 01 PRIEVIDZA (v budove poisťovne UNION)

aj na splátky bez navýšenia

40-0036

Dňa 09.08. 2020 si pripomíname 2. smutné výročie, čo nás navždy opustila

pani **Mária Budínska**

z Prievidze, rodáčka z Čerenian.

Kto ste ju poznali, venujte jej spolu s nami tichú spomienku.

S láskou a úctou spomína manžel, deti, vnúčatá a ostatná rodina.

72120130

inexdecor

interiér - exteriér - dekorácie

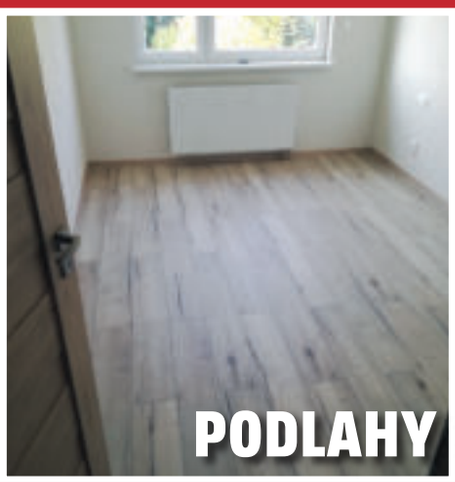

BEZPEČNOSTNÉ DVERE
s dovozom, montážou,
demontážou starých dverí,
odvozom odpadu
od 522,90 EUR

SKVELÁ AKCIA
ZĽAVA -25%
NA LAMINÁTOVÉ PODLAHY
TRADITIONS A RIGIT VINYL
OD VÝROBCU BALTERIO

Interiérové dvere s dodaním
už do dvoch týždňov
od 108€
aj so zárubňou a kľučkou

EGGER Krono Original balterio GARDINIA

www.inexdecor.sk
e-mail:inexdecor@inexdecor.sk
0908 244 019

Otvorené:
Po-Pi 9.00-17.00
So 9.00-12.00

Adresa:
A.Sládkoviča 1, Prievidza
(prvá ulica vľavo od žel. stanice
smerom na Bojnice, za predajňou Elko)

13 120 0344

super LIDL ceny

OD NEDELE 9. 8.

u nás si nemusíte vyberať medzi

ČERSTVOSŤOU, KVALITOU A CENOU

LIDL TOP QUALITY MEDAL Qudal 2020/2021 SYMBOL NAJVYŠŠEJ KVALITY NA SLOVENSKU GENERAL QUDAL.COM/SLOVAKIA-2206N98

LIDL BestBuy AWARD GENERAL 2019/2020 SYMBOL BESTBUYAWARD.ORG/SLOVAKIA-195FC29 PRE NAJLEPŠÍ POMER CENY A KVALITY – HLAVNÁ KATEGÓRIA

Nektárinky

kg

-48%

~~2.69~~

1.39

Vypestované na Slovensku

600 g balenie

Koktejlové paradajky strapcové

1.29 (1 kg = 2,15)

kg

-60%

~~3.29~~

1.29

Hrozno biele stolové

Vypestované na Slovensku

5 kg balenie

-49%

~~3.69~~

1.85 (1 kg = 0,37)

Konzumné zemiaky skoré

2,5 l

0.69 (1 l = 0,28)

Pepsi/ 7UP/ Mirinda

cena za 1 kg

-38%

~~5.39~~

3.29

Kuracie prsné rezne

920 g

3.79 (1 kg = 4,12)

Bravčové párky

*Zľava určená z najnižšej bežnej predajnej ceny, t. j. mimo akciových cien, zistených na základe porovnania cien dňa 28. 7. 2020.

Ponuka tovaru platí od 9. 8. do 15. 8. 2020 alebo do vypredania zásob. Chyby v tlači vyhradené. Ceny sú bez dekorácie. Firma LIDL si vyhradzuje právo zmien v baleniach a variantoch ponúkaného tovaru. Odber možný len v obvyklom množstve.

33-0063

TENTO TÝŽDEŇ
OD NEDELE
DO SOBOTY
9. – 15. AUGUSTA

Gél na pranie
- rôzne druhy
- v ponuke aj Prací prášok 7 kg za 9,99 €

100 praní
5 l
9,99
(1 pranie = 0,10 • 1 l = 2,00)

Toaletný papier
- 3-vrstvový

16 roliek
3,99
(1 rolka = 0,25)

Vyrobené na Slovensku

Syrové nite
- neúdené

250 g
1,99
(1 kg = 7,96)

Vyrobené na Slovensku

Corgoň
- svetlé výčapné pivo

-36%
~~1,55*~~
0,99
(1 l = 0,66)

Vyrobené na Slovensku

Smotanový jogurt
- rôzne druhy

200 g
0,29
(100 g = 0,15)

Gouda
- blok

500 g
2,69
(1 kg = 5,38)

Vyrobené na Slovensku

Smotanová nátierka
- rôzne druhy

250 g
0,89
(1 kg = 3,56)

Nutella

-33%
~~5,99*~~
3,99
(1 kg = 6,65)

Rastlinná nátierka
- rôzne druhy

Vyrobené na Slovensku

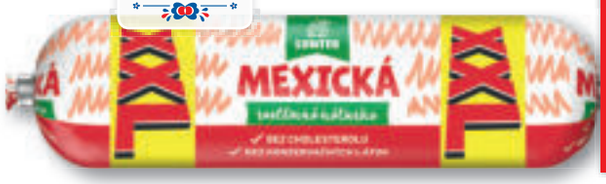

160 g
0,77
(100 g = 0,48)

... a mnoho ďalších výrobkov na **www.lidl.sk**

Ponuka tovaru platí od 9. 8. do 15. 8. 2020 alebo do vypredania zásob. Chyby v tlači vyhradené. Ceny sú bez dekorácie. Firma LIDL si vyhradzuje právo zmien v baleniach a variantoch ponúkaného tovaru. Odber možný len v obvyklom množstve.

33-0063

BALKÓNY • ZIMNÉ ZÁHRADY • TERASY

zasklievanie terás

zimné záhrady

Zľavy platia do 15. 8. 2020

VYUŽITE ŠPECIÁLNE ZĽAVY AŽ DO 40%

VYHRAJTE 400 €

0948 787 777 | www.balkona.eu

Ku každej objednávke darček | Možnosť splátok s 0% úrokom

BALKONA BALKÓNOVÉ A OKENNÉ SYSTÉMY

63-0045

MESTO NOVÁKY

vyhlasuje výberové konanie na pracovné miesto

„manažér tímu"

Pracovné miesto sa obsadzuje pre výkon činnosti manažéra podporného rodinného tímu počas trvania projektu „Podpora zamestnateľnosti v regióne horná Nitra" s miestom výkonu práce v meste Nováky.

Informácie: pozri www.novaky.sk, sekcia Nováky aktuálne.

Žiadosť o účasť na výberovom konaní s požadovanými dokladmi je potrebné doručiť osobne do podateľne mestského úradu, alebo poštou na adresu: **Mestský úrad, Nám. SNP 349/10, 972 71 Nováky** v zalepenej obálke označenej heslom **"Výberové konanie – manažér podporného rodinného tímu – neotvárať"**, alebo e-mailom na adresu: **podatelna@novaky.sk**.

Termín uzávierky prijímania žiadostí o účasť vo výberovom konaní je **20. 08. 2020 do 12,00 h**.

72120131

CA-PLAST SINCE 1999

DVERE DO KAŽDEJ VANE ZA 8 HODÍN

kontakt: 0911 998 160
www.dvereDOvane.sk

68-43

Postarám sa o Vašu záhradu

• bežná údržba, kosenie, strihanie stromov, kríkov ...

Individuálny prístup, dlhoročné skúsenosti, vlastné náradie.

Ceny po konzultácii na 0944 455 099

13 120 0314

MESTO NOVÁKY

vyhlasuje výberové konanie na pracovné miesto

„projektový manažér"

Pracovné miesto sa obsadzuje pre výkon činnosti projektového manažéra interného tímu počas trvania projektu „Podpora zamestnateľnosti v regióne horná Nitra" s miestom výkonu práce v meste Nováky.

Informácie: pozri www.novaky.sk, sekcia Nováky aktuálne.

Žiadosť o účasť na výberovom konaní s požadovanými dokladmi je potrebné doručiť osobne do podateľne mestského úradu, alebo poštou na adresu: **Mestský úrad, Nám. SNP 349/10, 972 71 Nováky** v zalepenej obálke označenej heslom **"Výberové konanie – projektový manažér interného tímu – neotvárať"**, alebo e-mailom na adresu: **podatelna@novaky.sk**.

Termín uzávierky prijímania žiadostí o účasť vo výberovom konaní je **20. 08. 2020 do 12,00 h**.

72120131

52-0018-13

Ak môžete darovať, na Slovensku chýba krv!

Ministerstvo zdravotníctva sa pripája k výzve Národnej transfúznej služby Slovenskej republiky na darovanie krvi. V posledných týždňoch zaznamenala na svojich odberových pracoviskách pokles darcov krvi, čo sa prejavuje úbytkom zásob krvných prípravkov.

Krv je v týchto letných týždňoch nesmierne potrebná z dôvodu vyššieho počtu úrazov či dopravných nehôd.

„Pridávame sa k výzve kolegov z Národnej transfúznej služby. Ak môžeme, pomôžme. Vyzývame aktívnych aj nových darcov, aby prišli darovať svoju vzácnu tekutinu. A tak pomohli doplniť zásoby krvných prípravkov, ktoré sú neoceniteľne potrebné v neočakávaných akútnych situáciách, ale aj denne pre ťažko chorých, napríklad onkologických pacientov s niektorým typom diagnóz," povedal štátny tajomník ministerstva zdravotníctva Peter Stachura.

Darcovia sa už nemusia objednávať na presne určený čas, čo bolo jedným z preventívnych opatrení v súvislosti s COVID-19. Odberové pracoviská fungujú počas pracovných dní od 7.00 h do 14.00 h, v utorok je čas predĺžený do 17.00 h. Stále však platí, že darcovia môžu využiť aj objednávanie na termín. Darovať krv môže osoba, ktorá za posledných 14 dní nebola v zahraničí, alebo nebola v úzkom kontakte s osobou, ktorá sa zo zahraničia vrátila. Všetky odberové pracoviská dodržiavajú prísne bezpečnostné opatrenia na zabránenie šírenia COVID-19.

V deň odberu treba ľahko jesť a hlavne dostatočne piť! Ideálne vodu, čaj a môže sa aj čierna káva. Deň predtým sa treba vyvarovať jedeniu mastných jedál (údeniny, mliečne výrobky), pitiu alkoholu a fajčeniu.Na odberovom pracovisku sa preukážete občianskym preukazom a kartou poistenca, pravidelní darcovia aj preukazom darcu.Nasleduje odber vzorky krvi. Z nej sa zisťuje krvný obraz, hladina krvného farbiva a krvná skupina.V niektorých transfúznych centrách dostanete po tomto malé občerstvenie. Následne vás vyšetrí lekár. Zmeria tlak krvi a pulz, fonendoskopom vyšetrí pľúca a srdce. Ak vyšetrenia ukážu, že môžete darovať krv, sestra vám na odberovom lôžku vydezinfikuje lakťovú jamku a odoberie približne 450 ml krvi z lakťovej žily. Takéto množstvo je pre darcu neškodné. Odber trvá 5 až 15 minút.Po odbere sa odporúča ostať ležať minimálne 10 minút. Nasleduje občerstvenie v bufete.

Ďalších 24 až 48 hodín sa odporúča vyvážená strava, zvýšený počet tekutín a odpočinok.

Aktuálne informácie, ako aj kontakty na odberné miesta nájdete na webe Národnej transfúznej služby: www.ntssr.sk.

» red

Predaj palivového dreva

štiepaný buk - odrezky dub
dĺžka 33 cm, 7m³ kontajner
(5 priestorových metrov)

kontakt: 0910 598 927
www.suwekon.sk

131200276

Spoločnosť SIDEA, s.r.o.
prijme do TPP na polovičný úväzok manuálne zručného pracovníka,
ovládajúceho bežné práce v záhrade a pri údržbe domu v Prievidzi. VP sk. „B" je potrebný, firemné auto je k dispozícii. Môže byť aj vitálny dôchodca - nefajčiar.
T: 0905 317 628
13 120 0341

MAHAX Slovakia s.r.o.
Ponuka práce
Práca v Rakúsku
na rakúsku PZ!
Hľadáme stavebných robotníkov
s aktívnou nemčinou.
Mzda od 12,50€/h.+diéty,
príspevok na ubytovanie a cestovné náklady.
Pre viac info: **0948 732 714**
Mahax Slovakia, s.r.o.
78120155

MESTO NOVÁKY
vyhlasuje výberové konanie na pracovné miesto
„finančný manažér"

Pracovné miesto sa obsadzuje pre výkon činnosti finančného manažéra interného tímu počas trvania projektu „Podpora zamestnateľnosti v regióne horná Nitra" s miestom výkonu práce v meste Nováky.

Informácie: pozri www.novaky.sk, sekcia Nováky aktuálne.

Žiadosť o účasť na výberovom konaní s požadovanými dokladmi je potrebné doručiť osobne do podateľne mestského úradu, alebo poštou na adresu: **Mestský úrad, Nám. SNP 349/10, 972 71 Nováky** v zalepenej obálke označenej heslom **"Výberové konanie – finančný manažér interného tímu – neotvárať"**, alebo e-mailom na adresu: **podatelna@novaky.sk**.

Termín uzávierky prijímania žiadostí o účasť vo výberovom konaní je **20. 08. 2020 do 12,00 h**.
72120131

OBNOVA NÁPISOV a DOSEKÁVANIE DÁTUMOV na POMNÍKOCH
PRIAMO NA CINTORÍNE
čistenie dvojhrobu 100€
0944 229 001
77-0062

PREDÁM morky, brojlerové kuriatka, mláďky, zmesky
0944 842 953
59-288

NAJVIAC ŠPORTU JE NA DIGI
SATELITNÁ TV A INTERNET
Handlová, Námestie baníkov 20, 046/3260551
Prievidza, F. Madvu 31D, 046/3260550
OD 9,60€ MESAČNE
DIGI SLOVAKIA

28-0015

napinspajzu.sk
DOVOZ ZDARMA
Hruštínske syrové nite 500g
v ponuke aj korbáčiky, uzlíky a parenice
4,99€
Pravnianska klobása tradičná domáca
8,99€/kg

Tradičná výroba z čerstvého kravského mlieka.
www.naplnspajzu.sk 0910 207 205
18-0074

Stovky spokojných zákazníkov za 7 rokov poctivej práce, pridajte sa k ním aj Vy.
ČISTENIE HROBOV
DOSEKÁVANIE PÍSMA
AKCIA!! Ceny platné pri objednaní do 15.8!
Jednohrob ~~80€~~ 50€ Dvojhrob ~~140€~~ 80€ Impregnácia ZDARMA
Obnova písma ~~1,2€~~ 0,80€/znak. Výmena svietnikov a váz. Doprava ZDARMA
Dosekávanie písma: Do 10 znakov 60€, 11-30 znakov 6€/znak, 31 a viac 5€/znak
0919 205 521 0940 653 651
Ing. Miroslav Greisiger
www.cisteniehrobu.sk
18-0012

BITU FLEX s.r.o.
OBNOVA PLECHOVEJ a ETERNITOVEJ STRECHY
- odstránenie nečistôt
- vynikajúca nepriepustnosť vody
- vzhľad škridle
- nízka hmotnosť
- vysoká životnosť
- 25 rokov záruka a dlhoročné skúsenosti
- zameranie zdarma
- bez zálohy
- kvalitný taliansky materiál zn. Index

Bituflexroznava@gmail.com
0950 266 604

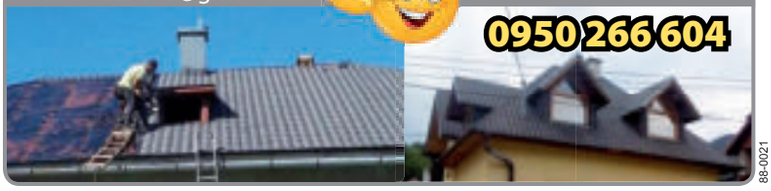

88-0021

RIEDL
KAMENÁRSTVO RIEDL
MRAMOR • ŽULA • ONYX • TRAVERTÍN
• kompletné zhotovenie hrobov a rekonštrukcie
• kuchynské dosky, schody, dlažby, obklady krbov
• rezanie materiálov vodným lúčom
www.riedl.sk
Hornonitrianska 1282/3, tel.0948 788 313
Vzorková predajňa v OC PRIEVIDZA oproti JYSK
65-030

Nezabudnite na poistenie, lekárničku, vhodnú obuv i pokrývku hlavy

Vyrážame za oddychom do prírody

Vyrážate tento rok na dovolenku do prírody a chcete si užívať jej čaro? Na čo nezabudnúť, aby sa vydarila k spokojnosti celej rodiny? Prinášame zopár tipov.

Ak budú v najbližších týždňoch vaše kroky smerovať do prírody, pamätajte na zopár drobností, ktoré môžu byť užitočné a pomôcť k tomu, aby sa vaša dovolenka vydarila.

Pribaľte si cestovateľskú lekárničku

Okrem výberu miesta vašej dovolenky by ste si mali dať záležať aj na výbave cestovateľskej lekárničky. Tá by mala byť umiestnená v suchu, chlade a tme, tak aby nedošlo k poškodeniu jej obsahu. Vo všeobecnosti sa na dovolenku odporúča zabaliť: lieky, ktoré bežne užívate, lieky proti horúčke a bolestiam hlavy, lieky proti hnačke aj proti zápche, antihistaminiká, ktoré pomôžu pri alergických reakciách, antialergický krém, ktorý pomôže pri uštipnutí hmyzom, sprej alebo krém proti hmyzu, teda repelent, dezinfekčný prostriedok, pohotovostné obväzy, obväzovú vatu, pinzetu, nožničky, náplaste.

Nezabudnite na horské poistenie

Ak sa chystáte vyraziť na horskú turistiku, tak by ste nemali zabudnúť uzatvoriť si horské poistenie. Bez ohľadu na to, či chcete podniknúť len krátky výlet alebo túru, môže vám poistenie v prípade nepredvídaných okolností pomôcť vyhnúť sa zbytočným starostiam navyše. Zo zákona je totiž každá osoba nachádzajúca sa v horskej oblasti povinná uhradiť horskej službe náklady spojené s výkonom záchrannej činnosti alebo s pátraním. Táto povinnosť sa nevzťahuje len na deti a fyzické osoby nespôsobilé na právne úkony.

Na túru sa poriadne pripravte

Ak sa vydáte na túru, horská služba radí, vziať si so sebou aj mobilný telefón. Priebeh túry si prezrite na mape alebo v turistickom sprievodcovi a v prípade potreby využite služby horského vodcu alebo horského sprievodcu. Na túru odchádzajte skoro ráno a dokončite ju do zotmenia. Pri zostupe je podľa odporúčaní horskej služby nutné rátať s časom rovnajúcim sa asi 70 % času výstupu. Pri pohybe v horskom teréne vám chôdzu uľahčí používanie turistických palíc. Na každú túru sa vystrojte primerane ročnému obdobiu, namáhavosti túry a jej dĺžke. Nevyhnutná je obuv s vibramovou podrážkou a plášť do dažďa alebo vetrovka. V chladnejšom počasí alebo pri výstupe na sedlo alebo vrchol sú potrebné aj sveter, čiapka a rukavice. Nezabúdajte na jedlo a dostatok tekutín. Na orientáciu použite turistickú mapu, v ktorej sú zakreslené všetky dôležité údaje. Používajte vždy posledné opravené vydanie, vyhnete sa omylom v teréne. Viac informácií sa dozviete na stránkach horskej záchrannej služby, kde sú tiež pravidelne aktualizované najdôležitejšie informácie týkajúce sa aktuálneho stavu v horách na jednotlivé dni.

Chráňte sa pred kliešťom?

Keďže výskyt kliešťov v prírode je značný, pri potulkách prírodou by ste sa mali vyhýbať miestam,kde ich je najviac. Ide najmä o okraje lesov, vysoké porasty tráv či krovie. Je dobré zvoliť vhodné oblečenie pokrývajúce čo najväčšie časti tela, najmä dlhé nohavice a ponožky. Vhodnejší je svetlý odev, na ktorom parazita skôr zbadáte. Zabúdať by ste nemali ani na používanie repelentov. Po návrate domov si musíte dôkladne prekontrolovať celé telo. Kliešť sa najčastejšie prisaje do vlasatej časti hlavy, do slabín a podpazušia, za uši, do podkolennej jamky a na intímne miesta.

Pobyt pri vode

K letnej dovolenke v prírode patrí aj možnosť osviežiť sa a oddýchnuť si po namáhavej túre niekde pri vode. Vo všeobecnosti platí, že najbezpečnejšie je kúpať sa na oficiálne prevádzkovaných kúpaliskách a na vodných plochách, ktorých kvalitu monitorujú orgány verejného zdravotníctva. Tie zároveň výsledky kontrol pravidelne uverejňujú počas letnej kúpacej sezóny na svojom webe. Ak už zvolíte kúpanie sa na prírodných vodných plochách, snažte sa nevstupovať do neznámej či hlbokej vody, ak nie ste zdatným plavcom. Nevstupujte do vody, ktorá na základe senzorických vlastností, akými sú farba, zákal, priehľadnosť pôsobí odpudivo a rovnako sa nekúpte vo vodách, kde sa zhromažďuje vodné vtáctvo a v okolí ktorých ste našli uhynuté vtáky a zvieratá. Ak si nie ste istí kvalitou vody, urobte si jednoduchý test na prítomnosť siníc a to tak, že do priesvitnej nádoby naberiete vodu a necháte ju na svetle postáť 15 až 20 minút. Ak sa na vode vytvorí prstenec farebnej hmoty pripomínajúci posekané ihličie alebo zelenú krupicu a voda pritom zostane číra, ide pravdepodobne o sinice. Ak zostanú mikroorganizmy rozptýlene vo vodnom stĺpci, ide o zdravotne nevýznamné riasy.

Deti nenechávajte pri vode bez dozoru. *foto autor qimono pixabay*

Na horskú túru si treba aj v letných mesiacoch pribaliť teplé oblečenie. *foto autor stux pixabay*

Majte deti stále na očiach

Ak ste pri vode s deťmi, je treba ich mať stále na očiach, pretože i malá nepozornosť môže mať fatálne následky. Ak potrebujete ísť mimo dohľadu detí, zabezpečte im pri vode dozor inou dospelou osobou. Užitočné je aj používanie kúpacích pomôcok, teda kolies alebo rukávnikov, ktorých kvalitu by ste mali vyskúšať minimálne večer pred používaním. Pri pobyte na loďke, nafukovacom matraci či šliapacom bicykli musí mať dieťa vždy záchrannú vestu či rukávniky. Zvykať na vodu by si malo už v nízkom veku, čo najskôr ho treba učiť aj plávať, pretože aj začiatočník má lepšiu šancu udržať sa nad hladinou v prípade, že by potreboval pomoc.

Nezabudnite na pokrývku hlavy

Či už mierite k vode alebo na túru, pokrývka hlavy je v oboch prípadoch dôležitá. Aj horské slnko môže byť zradné. Najmä počas veterných dní sa môže zdať, že slnko nesvieti až tak intenzívne a môžete si veľmi ľahko privodiť úpal.

Naučte sa poskytnúť prvú pomoc

Podvrtnutý členok

Dôležité je zranený členok znehybniť, ideálne ho pevne obviazať šatkou alebo kusom látky. Ak noha opúcha alebo sa na ňu nedá od bolesti postaviť, treba vyhľadať lekára.

Odreniny

Pošmyknutie sa na ostrých skalách nie je na horách zriedkavým úkazom. Zväčša ide o drobné zranenia, ktoré stačí ošetriť čistou vodou a prelepiť náplasťou.

Krvácanie z nosa

Či už ho spôsobí riedky vzduch alebo úraz, zastaviť ho vieme stlačením mäkkej časti nosových krídiel. Držíme ich približne 10 minút, následne tlak uvoľníme. Dýchame ústami a keď je to potrebné, stlačenie zopakujeme. V prípade masívneho krvácania, ktoré sa nám nedarí zastaviť ani po 30 minútach, vyhľadáme lekára.

Úraz hlavy

Sú veľmi nebezpečné a spôsobujú ich najmä pády. Nejde o nič vážne, pokiaľ sa neobjavia príznaky otrasu mozgu – zvracanie, dvojité videnie, ospalosť. Tieto príznaky si vyžadujú neodkladné vyšetrenie odborníkom.

Zlomenina

Tento typ úrazu zvyčajne sprevádza intenzívna bolesť. S končatinou by sa nemalo hýbať, čo najlepšie dosiahneme zafixovaním. V prípade zlomeniny dolnej končatiny, priviažeme kusmi látky zdravú nohu o ranenú, čím jej vytvoríme potrebnú oporu. K otvorenej zlomenine pristupujeme ako k rane, prekryjeme ju sterilným štvorcom z lekárničky tak, aby sme prekryli kosť. Okamžite voláme záchranku alebo horskú službu.

Silné krvácanie

Nech už ho spôsobí čokoľvek, najdôležitejšie je krvácanie zastaviť. Ranu treba obviazať alebo aspoň prekryť, aby sa do nej nedostali nečistoty. Priamym tlakom zatlačíme na krvácajúcu ranu, na ktorú pritlačíme čistý kus látky. Poranenú časť opatrne zdvihneme nad úroveň srdca, dávame pri tom pozor na prípadné zlomeniny. Ranu obviažeme obväzom a vytvoríme cez ňu určitý tlak, aby zabraňoval ďalšiemu krvácaniu. Obväz však nesťahujeme príliš silno, aby nebránil cirkulácii krvi. Následne vyhľadáme alebo privoláme pomoc.

Kliešťa vyberte správne

Prisatého kliešťa odstraňujte pinzetou, ktorú pritlačte čo najbližšie ku koži. Vyťahujte ho pomaly, kývavým pohybom bez točenia. Najdôležitejšie je kliešťa nepoškodiť a nerozmliaždiť. Treba vybrať celé telo aj s hlavičkou. Ak nemáte poruke dezinfekčný prostriedok z lekárne akým je lieh, či jódová tinktúra, použite prípravok s obsahom alkoholu. Ak sa nepodarí odstrániť kliešťa celého, je vhodné vyhľadať zdravotnícku pomoc.

Informácie poskytol Úrad verejného zdravotníctva SR, Horská služba, Falck

STRANU PRIPRAVILA: RENÁTA KOPÁČOVÁ

Vihorlatský prales bude zachránený

Ministerstvo životného prostredia ukončilo prípravu na vyhlásenie prírodnej rezervácie Vihorlatský prales a je odhodlané ho doviesť do úspešného konca.

Po rokoch neúspešných rokovaní so súkromnými vlastníkmi lesov dosiahlo ministerstvo v marci tohto roku dohodu so spoločnosťou BESTRY s.r.o., ktorá vlastní lesné pozemky v jadrovej časti rezervácie (353,3 hektára). Spoločnosť súhlasila so zámenou za iné lesné pozemky vo vlastníctve štátu.

Vzápätí ministerstvo iniciovalo, aby správcovia lesných pozemkov vo vlastníctve štátu vytypovali pozemky vhodné na zámenu. Na túto iniciatívu v marci 2020 pozitívne zareagoval štátny podnik Lesopoľnohospodársky majetokv Ulič.

Týmto sa odstránila dlhoročná bariéra, ktorá bránila plnohodnotnej ochrane unikátneho územia. Prírodná rezervácia Vihorlatský prales pokrýva lokalitu starých bukových lesov a pralesov, vyhlásených UNESCOm za lokalitu svetového prírodného dedičstva.

Ministerstvo životného prostredia plní aj ďalší cieľ, ktorý minister Ján Budaj prijal za svoj po diskusii s predstaviteľmi hromadnej pripomienky, ktorú podporilo vyše 70 tisíc signatárov. Títo sa dožadovali, aby aj jazero Morské oko a jeho okolie bolo v rezervácii Vihorlatský prales zaradené do najvyššieho stupňa ochrany.

V minulosti bolo totiž Morské oko a jeho okolie navrhované na ochranu v nižšom, štvrtom stupni. Angažovaná verejnosť ale vyslovovala podozrenie, či neprichádza ku skrytej príprave budúcej výstavby v okolí Morského oka.

Minister Ján Budaj návrh upravil tak, že Morské oko má byť územím s najvyšším stupňom ochrany.

"Som presvedčený, že vyhláseniu prírodnej rezervácie Vihorlatský prales nič nebráni. Ján Mičovský je priaznivcom ochrany starých bukových lesov a pralesov Karpát a ak ho niečo brzdilo v konaní, tak to mohli byť iba formálne prekážky. Návrh na vyhlásenie prírodnej rezervácie Vihorlatský prales chcem predložiť na augustovom rokovaní Vlády SR," zdôraznil minister Ján Budaj.

» red

FRÉZOVANIE VLOŽKOVANIE
FRÉZOVANIE od 20€/bm
REKONŠTRUKCIA KOMÍNOV
• PRESTAVBY NADSTREŠNÝCH ČASTÍ KOMÍNOV
• ZATEPĽOVANIE A SIEŤKOVANIE KOMÍNOV
SLOVENSKÝ CERTIFIKOVANÝ MATERIÁL
ZĽAVA na materiál 30%
OBHLIADKA KOMÍNOV ZDARMA
0948 012 507 • www.profikominy.sk
46-1200007

Zateká Vám strecha?
Spoľahnite sa na odborníkov a budete kľudne spať
- opravy asfaltových a plechových striech - lokálne aj celoplošne novými elastickými materiálmi so životnosťou min. 30 rokov v cene už od 7,90 € / m²
Výber z viac druhov materiálov
- obhliadka a vypracovanie cenovej ponuky zadarmo
STRECHAFER, s.r.o.
Božík Peter
0948 606 860
40-0006

MAJTE SLNKO POD KONTROLOU
ŽALÚZIE CIBULA
ŽALÚZIE, ROLETY | SIEŤKY PROTI HMYZU
MARKÍZY, PERGOLY | GARÁŽOVÉ BRÁNY
WWW.ZALUZIE-CIBULA.SK
038 7401 460
40-0005

ELEKTROBEL
• ELEKTROINŠTALÁCIE BYTOV-DOMOV
• BLESKOZVODY A ICH MONTÁŽ
• LED OSVETLENIE PODSVIETENIE INTERIÉRU
0917 253 176 • www.elektrobel.sk
00000

ADAM KRTKO s.r.o.
• čistenie kanalizácie,
• lapačov tukov
• kamerovanie lokalizácia potrubia
NONSTOP 0948 948 606
28-0020

EKOKANAL 0908 967 587, 0911 967 587
NON-STOP
- Čistenie kanalizácií a odtokov
- Inšpekcia potrubia kamerou
- Čistenie lapačov tukov
- Tlakové skúšky potrubia
- Bezvýkopové opravy -výkopové opravy kanalizácií
- Frézovanie kanalizačných potrubí
- Vyhľadávanie kanalizač. trás detektorom
- Lokálne bezvýkopové opravy
28-0019

VÝKUP KOŽÍ a PREDAJ KRMÍV
králik s liečivom, nosnice, brojlery a kačice, bažant, ovce, kozy, ošípané, husi, morky, psy
Aktuálne ceny na www.slovakiaskins.sk
od 0,30 € za kus
PREDAJ MLÁDOK od 11.8. 2020
Výkup sa opakuje každé 3 týždne
Kože vykupujeme vysušené, bez hláv a nožičiek. Cena koží sa môže meniť.

vždy v PIATOK v týchto termínoch:
28.8., 18.9., 9.10., 30.10., 20.11., 11.12. 2020
(14)
Velká Čausa ..... 9,00 hod.
Malá Čausa..... 9,15 hod.
Lipník ..... 9,30 hod.
Chrenovec ..... 9,45 hod.
Jalovec ..... 10,00 hod.
Ráztočno ..... 10,15 hod.
Handlová-Lidl..... 10,30 hod.
Jánová Lehota.... 10,50 hod.
Kosorín..... 11,05 hod.
Slaská..... 11,20 hod.
Lutila ..... 11,40 hod.
Lovčica ..... 11,55 hod.
Prestavlky ..... 12,20 hod.
Horná Trnávka.... 12,35 hod.
Horná Ždaňa ..... 12,50 hod.
Dolná Ždaňa ..... 13,05 hod.
Dolná Trnávka.... 13,20 hod.
Lovča..... 13,35 hod.
Hliník nad Hronom 13,50 hod.
Vyhne ..... 14,10 hod.
Žarnovica-Tesco ... 14,30 hod.

vždy v SOBOTU v týchto termínoch:
29.8., 19.9., 10.10., 31.10., 21.11., 12.12. 2020
(15)
Liešťany..... 9,15 hod.
Rudn. Lehota-Coop . 9,30 hod.
Kostolná Ves ..... 9,45 hod.
Seč..... 10,00 hod.
Šútovce-Coop ..... 10,20 hod.
Nitrianske Rudno . 10,35 hod.
Ješkova Ves ..... 10,50 hod.
Diviaky..... 11,10 hod.
Diviacka Nová Ves. 11,35 hod.
Opatovce n/Nitrou 12,00 hod.
Kocurany ..... 12,20 hod.
Kanianka ..... 12,40 hod.
Poruba ..... 13,00 hod.
Lazany ..... 13,20 hod.
Nedožery - Brezany 13,40 hod.
Poluvsie ..... 14,00 hod.
Pravenec ..... 14,20 hod.
Nitrianske Pravno. 14,40 hod.
Malinová ..... 15,00 hod.
Tužina ..... 15,20 hod.

vždy v STREDU v týchto termínoch:
12.8., 2.9., 23.9., 14.10., 4.11., 25.11., 16.12. 2020
(17)
Hradište..... 9,00 hod.
Skačany ..... 9,15 hod.
Veľké Bielice-KD.... 9,30 hod.
Brodzany-kostol .... 9,45 hod.
M. Kršteňany..... 10,05 hod.
V. Kršteňany ..... 10,20 hod.
Veľké Uherce ..... 10,40 hod.
Kolačno ..... 10,55 hod.
Horná Ves..... 11,10 hod.
Radobica ..... 11,25 hod.
Oslany-kostol..... 11,45 hod.
Čereňany-tržnica .. 12,00 hod.
Bystričany ..... 12,15 hod.
Kamenec p/V..... 12,30 hod.
Zem. Kostoľany... 12,45 hod.
Lehota p/V..... 13,05 hod.
Koš ..... 13,20 hod.
Sebedražie..... 13,35 hod.
Cígeľ..... 13,50 hod.
V. Lehôtka-hasiči .. 14,10 hod.
Malá Lehôtka-KD.. 14,25 hod.
Hradec-Coop ..... 14,40 hod.
Nitr. Sučany-nám. . 15,10 hod.
Nitrica ..... 15,25 hod.
Horné Vestenice-KD 15,40 hod.
D. Vestenice-nám. . 15,55 hod.

>> Auto bude stáť na stanovišti alebo Obecným úradom 10 minút <<
0907 893 351 • 0907 684 441 • 0915 252 372
Slovakia Skins s.r.o. • 913 24 Svinná 466
46-0124

NÁTERY PLECHOVÝCH STRIECH
Certifikovanými slovenskými farbami s vysoko-antikoróznym účinkom
Cena - individuálny prístup
- výlučne dohodou, dôchodcovia -10% ZĽAVA
0911 169 178
Pracujeme spoľahlivo, bez záloh, s možnosťou platby na viackrát / bez navýšenia
28-0251

PT GAS
PLNENIE ZÁKAZNICKÝCH FLIAŠ
PREDAJ FLIAŠ
PLNENIE: kyslík, dusík, argón, dusíkové zmesi, argonové zmesi, acetylén, CO_2
www.ptgas.sk
PLATÍTE IBA ZA CENU PLYNU, BEZ ZBYTOČNÝCH NÁJMOV A POPLATKOV
0948 320 204
0911 780 448
65-046

LEXAN BALKÓNY
• balkónové striešky
• zastrešenie terás
• zimné záhrady
• kompletná rekonštrukcia (dlažba,stierka,zateplenie...)
• hliníkové zasklenie
• úprava zábradlia
J. M.
jozef.jm@gmail.com
0908 427 957
... výhodná spolupráca pri rekonštrukcii bytových domov ...
80120035

ZBER CHMEĽU – NAJTRADIČNEJŠIA ZO VŠETKÝCH BRIGÁD
Veľmi obľúbená brigáda. Priemerný denný zárobok je **1250 Kč/deň, (cez 45 € / deň a viac).** Celkový zárobok predstavuje cca **26250 Kč / 21 dní (950 €).** Výplata v hotovosti, zálohy každý týždeň. Ubytovanie a cestovné zdarma. Strava za symbolický príspevok. **Nástup cca 20.8.** Práca nie je ťažká (aj pre ŠTUDENTOV), ale hľadáme prednostne ľudí zvyknutých na fyzickú prácu. Práca je vhodná pre ženy, mužov aj páry.
Viac na **0948 950 067** (stačí prezvoniť, zavoláme naspäť). Jobbees, člen združenia AB Crop Jobbees
08-0TT30

Kamenárstvo B+B
Vojtech Botoš
JEDNOHROB od 653€
DVOJHROB od 1600€
AKCIOVÉ CENY
Najväčší výber tvarov a farieb, najlacnejšie v regióne
Ku kompletnej objednávke
MISA NA KVETY v hodnote 60 € GRÁTIS
NOVÉ MODERNÉ TVARY LEN U NÁS !
AKCIA ! POMNÍK už za 129€
Platí do vypredania zásob.
0905 296 197 • kamenarstvobotos@gmail.com
www.kamenarstvobplusb.sk
17-0034

BM KOMÍNY
KOMINÁR
FRÉZOVANIE A VLOŽKOVANIE KOMÍNOV
čistenie komínov a spotrebičov
ZAREZERVUJTE SI OBHLIADKU ZDARMA!
0911 315 249 ▪ www.bmkominy.sk
47-028

FRÉZOVANIE - VLOŽKOVANIE KOMÍNOV
VÝROBA, PREDAJ A MONTÁŽ
- NEREZOVÝCH VLOŽIEK 0,6 – 0,8 – 1mm
- 3-VRSTVOVÝCH KOMÍNOV - ANTIKOR, POZINK, HLINÍK
- MUROVANÝCH KOMÍNOV S NEREZOVOU VLOŽKOU
REALIZÁCIE KRBOV, KACHĽOVÝCH PECÍ
www.tridek.sk tridek.kominy@gmail.com
OBHLIADKY: 0910 938 961, 0918 489 793
VÝROBA: 0911 938 960
47-029

www.TonerPartner.sk

ZĽAVA 10% na kompatibilné náplne
ZĽAVA 3% na originálne náplne
Ako získate zľavu?
Pri objednávke v e-shope www.tonerpartner.sk zadajte v nákupnom košíku zľavový kód PRIEVIDZSKO a získate zľavu 10% na kompatibilné náplne a 3% na originálne náplne.
33-0058

MESTO PRIEVIDZA INFORMUJE

platená inzercia

Počas leta ďalšie investície

Počas letných prázdnin sú na základných a materských školách realizované investičné akcie, opravy a údržba. Celková preinvestovaná suma predstavuje viac ako 1,1 milióna eur.

Medzi najvýznamnejšie investície na základných a materských školách v zriaďovateľskej pôsobnosti mesta Prievidza patrí výmena okien na pavilóne E na ZŠ Rastislavova, výmena okien na šatniach ZŠ S. Chalupku alebo oprava strechy na ZŠ, Ulica energetikov. V školách sa tiež realizujú údržbové práce ako maľovanie, výmeny podlahových krytín, realizujú sa tiež rôzne opravy, údržba zelene, či inštalácie ventilov na vykurovaní a šetričov vody na vodovodných kohútikoch.

Rekonštrukčné práce a drobná údržba priestorov škôl a školských zariadení budú realizované v odhadovanej sume 200 000 eur. Ďalšie investície predstavuje financovanie projektu na rekonštrukciu dvoch miestností výpočtovej techniky ZŠ Rastislavova vo výške 60 800 eur. Najrozsiahlejšia a najvýznamnejšia investícia realizovaná počas leta je kompletná rekonštrukcia MŠ M. Mišíka v hodnote 930 298 eur.

Rekonštrukčné práce a letná údržba v školách

Školy a školské zariadenia	práce
ZŠ, Ulica S. Chalupku 313/14	- výmena okien na šatniach a sprchách v elokovanom pracovisku, - oprava schodiska do hlavnej budovy, jedálne a do dielní, - maľovanie 2 učební v hlavnej budove, - maľovanie sokla v elokovanom pracovisku
ZŠ, Rastislavova ulica 416/4	- výmena okien a maliarske práce v pavilóne E, - výmena osvetlenia školskej jedálni a kuchyni, - rekonštrukcia skladových priestorov v kuchyni II. etapa + montáž regálov a vybavenia, - údržba IKT, revízia športovísk, úprava areálu, kosenie, - výmena podlahy v učebni E01, vybavenie nábytkom a technikou, - maliarske práce v triedach na II. stupni, - predpokladaná rekonštrukcia dvoch miestností výpočtovej techniky v súčinnosti s mestom Prievidza – projekt, - umiestnenie a inštalácia 3 ks interaktívnych tabúľ pri zmene účelu učební, - úprava areálu, prípravné práce pre aktivity projektu Relax Zóna - mobiliár, oplotenie, oprava chodníka, revitalizácia zelene
ZŠ, Mariánska ulica 554/19	- bežná údržba a opravy zariadenia a priestorov školy
ZŠ s MŠ, Malonecpalská ul. 206/ 37	- maľovanie školskej kuchyne, - opravy zariadenia a priestorov školy, - nákup vonkajších hracích zariadení pre deti MŠ
ZŠ, Ulica energetikov 242/39	- kompletná rekonštrukcia strechy školy
ZŠ s MŠ, Ulica P. Dobšinského 746/5	- demontáž vzduchotechniky v školskej kuchyni a s tým súvisiace práce, - výmena podlahovej krytiny a náter sokla v triede prvákov, - montáž šetričov vody na všetky vodovodné kohútiky v škole
ZŠ, Ulica P. J. Šafárika 3	- výmena ventilov na vodovodoch a radiátoroch,
ZUŠ, Rastislavova ul. 745/13	- oprava časti strechy, - bežná údržba a opravy zariadenia a priestorov školy
CVČ, Ulica K. Novackého 14	- bežná údržba a opravy zariadenia a priestorov školy
MŠ, Ulica M. Mišíka 398/15	- celková rekonštrukcia budovy školy.

B120 0339

Oplatí sa !

TOP PONUKY TÝŽDŇA

MÁTE VLHKÝ DOM?

- podpilovanie muriva
- chemická injektáž

ZĽAVY 20%

STOP vlhkým múrom

0918 671 541

40-0091

Prijmeme nových zamestnancov do ČR na pozíciu

OPERÁTOR VÝROBY
OBSLUHA VZV
ZVÁRAČ CO2

Výhodné platobné podmienky, dlhodobá práca, týždenné zálohy, výplaty načas, ubytovanie zabezpečené.

Viac info na bezplatnej linke **0800 500 091**.

85-0515

„Trápia Vás dlhy?"

MÁME PRE VÁS RIEŠENIE...

- **ČO VÁM PONÚKAME?** Vieme Vám ponúknuť skutočnú, overenú, bezpečnú a rýchlu pomoc.
- **ČÍSLA HOVORIA ZA NÁS:** Za 8 rokov sme pomohli **6 608 klientom** zbaviť sa dlhov vo výške **178 173 779,- €.**
- **AKO SA S NAMI SPOJÍTE?:** Zavolajte nám na **bezplatnú linku 0800 221 331** alebo napíšte na **www.bonato.sk** v časti **„Dohodnúť si schôdzku"**

OSOBNÝ BANKROT S GARANCIOU! BONATO symbol pomoci

BONATO

ZÍSKAJTE POKOJNÝ A KĽUDNÝ ŽIVOT

47-095

Tesár, Železiar, Murár a Elektrikár

pre dlhodobú prácu do Nemecka aj cez zimu

11-16 € netto /hod.

- mesačne cca 200-220h
- 4 týždenné turnusy
- ubytovanie a doprava hradené firmou
- týždenné zálohy 100€
- výplaty načas

0904 516 707
praca@granila.eu

85_0489

Komíny s najlepším pomerom ceny a kvality na trhu

DOVOZ do 5 dní

ceny s DPH	Komíny "TUMA THERM +" šamot duplikovaný plášť - tuhé palivá najlepší pomer ceny a kvality!							Komíny TUMA FOLK šamot najlacnejší! Tuhé palivá						TECNOVIS nerez	
výš	20x20cm	18x18cm	20x20cm	20x20cm	20x20cm	20x20cm	18x18cm	20x20cm	18x18cm	20x20cm	20x20cm	20x20cm	18x18cm	20x20	20x20
5m	440	415	426	472	487	452	481	377	384	385	394	389	398	910	1062
6m	454	464	471	538	544	558	547	422	430	431	459	435	444	995	1165
7m	523	510	517	588	601	595	604	437	473	477	483	480	489	1082	1264
8m	556	555	563	650	658	632	661	509	510	518	527	523	532	1191	1474

KRBY kachle pece na pelety

krby - kachle - sporáky pece a grily

JOTUL

na drevo - uhlie - pelety

www.krby-tuma.sk
tel. 0905 394 055
Bánovce n. Bebravou - showroom
najväčšie krbové štúdio v SR

prev.: *Pezinok* - *0917 861 305*
prev.: *Košice* - *0915 147 170*
prev.: *Nitra* - *0908 136 854*
prev.: *Bans.Bystrica* - *0915 905 112*

Exotická záhrada Bánovce n. Bebr.

bonsaje

predaj:
- palmy
- olivovníky
- citrusy
- yuccy
- cykasy
- banánovníky

k bazénom, pre firmy, na terasy, zimné záhrady

40-0080

ZASTAVENIE SADANIA BUDOV
SPÄTNÉ ZDVIHNUTIE PODLÁH

ČISTO, RÝCHLO a bez BÚRANIA

stabilizujeme základovú pôdu
a zastavíme sadanie budov injektážou syntetickej živice

0918 726 754

PRACUJEME PO CELOM SLOVENSKU

SK.ABAINNOVATOR.COM

Dodržiavame prísne hygienické a bezpečnostné opatrenia

34-0111

Firma Vladimír Grznár - GRZNÁR COMPANY

v Topoľčanoch

príjme

pracovníkov na pozície:

- zámočník
- zvárač CO_2
- technológ na tvorbu výrobnej dokumentácie a páliacich plánov

Práca na TPP alebo živnosť, príp. dohodu
Nástup možný ihneď.
Ubytovanie zadarmo.
Výkonnostný spôsob odmeňovania od 5-11€/h.
Práca prevažne na 1 zmenu.
Prax vítaná.
Možné vyplácanie mzdy týždenne.

Životopisy posielajte na:
grznar@grznar.sk,
mobil: **0905 460 677**,
tel. č.: **038/532 31 91**
Volať v pracovné dni
od 06:00 h. do 14:00 h.

40-0092

SCHNELLECKE LOGISTICS prijme do pracovného pomeru:

Vodič LKW od 835 € brutto
+ variabilná zložka min. 160€ + ďalšie prémie

Vodič VZV / retrak / ťahač od 790 € brutto
+ variabilná zložka min. 160 € + ďalšie prémie

Pracovník montáže od 790 € brutto
+ variabilná zložka min. 110 € + ďalšie prémie

Skladový pracovník od 790 € brutto
+ variabilná zložka min. 110 € + ďalšie prémie

Miesto výkonu práce:
Devínska Nová Ves (BA)

e-mail: praca@schnellecke.com
tel.: 0800 144 140

320/93

Vytepuje.me TEPOVACIE SLUŽBY

- **čistenie sedacích súprav, kobercov, matracov**
- **prenájom čistiacej techniky**

www.vytepuje.me
0944 031 842

B 120 0345