REGIONPRESS
Č. 39 / 25. SEPTEMBER 2020 / 24. ROČNÍK

PRIEVIDZSKO

Najčítanejšie regionálne noviny
Týždenne do 41 340 domácností

DOM, BYT, ZÁHRADA
Téma týždňa v tomto čísle

Šialená doba

Nie, nejde o expresívum, šialenosť je úplne bežné slovenské slovo, na ktorého význam, sme, vidieť navôkol, akosi nadšene zabudli. Tak si teda pripomeňme, že šialenosť je porucha rozumových schopností, strata rozumového úsudku, pomätenosť, nepríčetnosť, bláznovstvo.

Rímsky filozof, štátnik a dramatik Seneca tvrdil, že šialenstvo je krátkodobý hnev, ktorý neovládame a nemecký spisovateľ, výtvarník a politik Johann Wolfgang von Goethe si zas myslel, že nič nás neprivádza tak blízko k šialenstvu, ako keď sa za každú cenu a napriek všetkým argumentom odlišujeme (chceme odlišovať) od ostatných a najmä od rozumnosti. Naopak, podľa Goetheho - nič neudržuje zdravý rozum tak spoľahlivo, ako keď žijeme obyčajným spôsobom s mnohými ľuďmi a pre mnohých ľudí. A pre úplnosť – americký spisovateľ Joseph Heller poukazuje na to, že šialenstvo je mimoriadne nákazlivé, najmä v prostredí, v ktorom ľudia rezignovali na myslenie.

Médiá už dávno prestali informovať o udalostiach a pustili sa – často aj s pomocou intelekt urážajúcej a do očí udierajúcej lži do politického boja, mnohé sa správajú odpornejšie a nehanebnejšie, ako Rudé právo pred rokom 1989.

Mnohí šialenci, pretože ich postihla porucha rozumových schopností - považujú výroky šarlatánov za sväté písmo, ignorujú názory a varovania vedeckých autorít, doba báb Váng je naspäť. Ak k tomu primiešame čoraz viac vzrastajúcu verbálnu agresivitu, ignoráciu faktu, opovrhovanie ľuďmi okolo seba, nachádzame sa uprostred Danteho pekla. A hoci ho Alighieri spočiatku písal ako komédiu, dokonca podľa Bocaccia s prívlastkom „božskú“, ide o opis pekla, v ktorom Lucifer požiera zradcov, strážených Ábelom a Kainom, z ktorého nás Dante neskôr sprevádza do očistca, plného pýchy, závisti, hnevu, lenivosti, lakomstva, obžerstva a smilstva. (Mimochodom to je sedem smrteľných hriechov.) Mýtus o Slovensku padol najnovšie v prieskume agentúry Focus, podľa ktorého 75 percent obyvateľov tejto krajiny nie je ochotných prispievať na chod cirkví u nás. Ak zaprieme Boha, potom už môžeme zaprieť všetko. Pravdu, fakty, vedu, brata, suseda, chorobu, čokoľvek. Lebo sme pripustili šialenosť doby.

Zdravý rozum tým, ktorí ho ešte majú, želá

» Ivan BROŽÍK / šéfredaktor

28-0291

KAMENÁRSTVO KLIEŠTIK
viac ako 25 ROKOV SKÚSENOSTÍ
SLOVENSKÝ VÝROBOK

20% ZĽAVY
JESENNÝ VÝPREDAJ
PRAVENEC č. 271/A
(pri hlavnej ceste vedľa Slovaktualu)
kliestik.sk
Otv. hod.: 9.00 - 17.00 hod
0917 276 457
NAVŠTÍVTE NÁS ALEBO ZAVOLAJTE A PRÍDEME K VÁM
47-057

PALIVOVÉ DREVO

MÄKKÉ 30€/prm TVRDÉ 40€/prm
krátenie do 8€/prm
0948 468 858
72120090

Ing. Miroslav Greisiger
ČISTENIE HROBOV
Dosekávanie písma
Posledná AKCIA pred Dušičkami!
4
Viac na strane
18-0012

PREDÁM
brojlerové kuriatka, mládky, zmesky
0944 842 953
59-341

VODA - KANALIZÁCIA
- NON-STOP poruchová služba - voda a kanalizácia
- Krtkovanie - čistenie kanalizácii - monitoring
- Pokládka a rekonštrukcia kanalizácii
- Pokládka kanalizačných a vodovodných prípojok
- Oprava porúch vody
- Čistenie tukových lapačov
- Stavebné práce

Obráťte sa na nás!

0910 585 734, 0918 881 408
www.kanalizacie.eu, kanalizacie@kanalizacie.eu
77-0014

Obchod s koženou galantériou
OD PRIOR Prievidza
(1. poschodie vedľa Knihy)
v ponuke široký sortiment peňaženiek, opaskov, kabeliek, cestovných kufrov...
PRI PREDLOŽENÍ TOHOTO INZERÁTU ZÍSKAVATE 20% ZĽAVU NA CELÝ NÁKUP
*nevzťahuje sa na už zľavnený tovar
B 120 0368

PRIEVIDZSKO

Redakcia: Šumperská 43 **PRIEVIDZA**
prievidzsko@regionpress.sk

REGIONPRESS
Vydavateľ:
REGIONPRESS, s.r.o.
Pekárska 7489/40A, 917 01 Trnava
IČO: 36252417
reg. MKSR EV 3676/09

INZERCIA
Simona Pellerová 0905 719 148
Anna Svítková 0915 780 751

Distribúcia:
Anna Svítková 0915 780 751
www.regionpress.sk
www.facebook.com/regionpress.sk

Šéfredaktor: Ivan Brožík

DISTRIBÚCIA (41 340 domácností)

párny týždeň:
Horné Vestenice, Koš, Liešťany, Rudnianska Lehota, Seč, Prievidza, Handlová, Bojnice, Bystričany, Čereňany, Diviacka Nová Ves, Dolné Vestenice, Horná Ves, Kamenec pod Vtáčnikom, Kocurany, Kostolná Ves, Lehota pod Vtáčnikom, Nitrianske Rudno, Nitrianske Sučany, Nitrica, Nováky, Opatovce nad Nitrou, Oslany, Šútovce, Zemianske Kostoľany

nepárny týždeň:
Prievidza, Handlová, Bojnice, Cigeľ, Chrenovec - Brusno, Jalovec, Kanianka, Kľačno, Lazany, Lipník, Malá Čausa, Malinová, Nedožery - Brezany, Nitrianske Pravno, Nováky, Poluvsie, Poruba, Pravenec, Radobica, Ráztočno, Sebedražie, Tužina, Veľká Čausa, Kľačno

Vydavateľ nezodpovedá za obsah a pravdivosť inzerátov. Neprešlo jazykovou úpravou.

Prosba o pomoc: Prosíme Vás, v prípade, že viete o mieste, kam naše noviny nechodia, dajte nám, vedieť. Ďakujeme.

Západné Slovensko

BV	94.750	**Bratislavsko** Východ
BZ	100.200	**Bratislavsko** Západ
DS	33.080	**Dunajskostredsko**
GA	31.290	**Galantsko+Šaliansko**
HC	28.510	**Hlohovecko**+Sereďsko
KM	16.370	**Komárňansko**
LV	31.310	**Levicko**
MA	27.450	**Malacko**
NR	54.930	**Nitriansko**
NZ	34.140	**Novozámocko**
PK	18.210	**Pezinsko**
PN	38.810	**Piešťansko**+NM+MY
SC	27.920	**Senecko**
SE	34.570	**Senicko+Skalicko**
TO	40.560	**Topoľčiansko**+PE+BN
TN	59.430	**Trenčiansko**+DCA+IL
TT	46.550	**Trnavsko**
ZM	18.990	**Zlatomoravsko**

Stredné Slovensko

BB	50.530	**Banskobystricko**+BR
KY	29.120	**Kysucko**=CA+KM
LI	35.020	**Liptovsko**=LM+RK
LC	30.690	**Lučenecko**+VK+PT
MT	41.690	**Martinsko**+TR
OR	36.230	**Oravsko**=DK+NO+TS
PB	28.230	**Považsko**=PB+PU
PD	41.340	**Prievidsko**
ZV	39.560	**Zvolensko**+DT+KA
ZH	27.490	**Žiarsko**+ZC+BS
ZA	52.120	**Žilinsko**+BY

Východné Slovensko

BJ	33.870	**Bardejovsko**+SK+SP
GE	28.710	**Gemersko** = RV+RS+RA
HU	26.640	**Humensko**=VT+SV+ML
KE	83.740	**Košicko**
KS	20.730	**Košicko** okolie
SL	12.970	**Ľubovniansko**
MI	29.620	**Michalovsko**+TV+SO
PP	41.130	**Popradsko**+KK
PO	45.115	**Prešovsko**+SB
SN	32.750	**Spišsko**+LE+GL

Výtržníctvo: trestný čin / priestupok

Výtržníctvo máme definované v §364 zákona č. 300/2005 Z.z. Trestný zákon.

Základnú skutkovú podstatu trestného činu nám zákon opisuje ako konanie, kedy osoba slovne alebo fyzicky na verejnom miesto prostredníctvom hrubej neslušnosti alebo výtržnosti napadne iného, hanobí štátny symbol, resp. historickú pamiatku, hrubým spôsobom ruší priebeh verejného podujatia alebo vyvoláva verejné pohoršenie vykonávaním pohlavného styku alebo iného obdobného správania. Za tieto konania hrozí páchateľovi trest odňatia slobody až na tri roky. Trestná sadzba sa však môže modifikovať, pričom jej znižovanie alebo zvyšovanie závisí od kvalifikačných faktorov, ktorými sú napr. osobný motív, závažný spôsob konania, prípadne situácia, kedy bol páchateľ už za obdobný čin v minulosti postihnutý.

Výtržníctvo, konkrétne fyzické napadnutie, môže byť v slovenskom právnom poriadku na základe určitých okolností kvalifikované aj ako priestupok. V praxi nie je ojedinelé posudzovanie fyzického napadnutia ako priestupku proti občianskemu spolunažívaniu podľa §49 ods. 1 zákona č.372/1990 Zb. o priestupkoch, pričom zákon zaň udeľuje sankciu v podobe peňažnej pokuty, prepadnutia veci alebo ochranného opatrenia (napr. zákaz návštevy určitých miest, podujatí atď.).

Práve naplnenie jednotlivých podmienok opísaných v skutkovej podstate trestného činu sú kľúčové pre jeho zaradenie a kvalifikovanie. V prípade ak protiprávny čin napĺňa všetky znaky skutkovej podstaty, jedná sa o trestný čin, ak nie, čin je posudzovaný ako priestupok.

Pre správnu kvalifikáciu protiprávneho činu je dôležité si kľúčové pojmy skutkovej podstaty definovať a priblížiť. Spáchanie činu verejne podľa Trestného zákona znamená ak je spáchaný obsahom tlačoviny, rozširovaním spisu, filmom, rozhlasom, televíziou, použitím počítačovej siete alebo pred viac ako dvomi súčasne prítomnými osobami. Hrubou neslušnosťou sa podľa ustálenej súdnej praxe rozumie závažnejšie konanie, ktoré je v rozpore s pravidlami občianskeho spolužitia (napr. tvrdé nadávky alebo fyzické urážky ako je strčenie alebo facka). Výtržnosťou sa rozumie konanie, ktoré závažnejším spôsobom narúša verejný poriadok a pokoj. Na rozdiel od hrubej neslušnosti, výtržnosť spočíva v závažnejšom a spravidla aj v násilnom konaní.

Pre kvalifikáciu činu ako trestného činu sa taktiež vyžaduje aj ublíženie na zdraví, v opačnom prípade bude čin posudzovaný a sankcionovaný podľa zákona o priestupkoch.

V4 Legal LAW FIRM
» Tím advokátskej kancelárie V4 Legal, s.r.o.
e-mail: info@v4legal.sk, www.v4legal.sk

GEOMark s.r.o.
G. Švéniho 6 Prievidza
Geodetické práce:
• geometrické plány • vecné bremeno
• polohopisné a výškopisné plány
• vytýčenie hraníc pozemkov, polohy budov a iné
Objednávky:
- osobne: Po - Pia 8.00 - 15.00 hod.
(budova Tatrabanky oproti Okresnému súdu)
- telefonicky: 046/542 41 52
- elektronicky: geomark@geomark.sk
U nás -20% DPH !!!
131200007

Chcete sa ZBAVIŤ DLHOV zákonným spôsobom?
Riešením je osobný bankrot.
Advokátska kancelária Mgr. Martin Hurtiš,
Ul. M. slovenskej 17, Prievidza
T: 0908 561 946 hurtis@advokathurtis.sk
722120008

statika a projekty stavieb • odborné stavebné poradenstvo
stavebný dozor • ÚPLNÝ STAVEBNÝ SERVIS - od zámeru cez projekt po realizáciu stavby, úkony s pozemkami ...
Ing. Dušan Homola súdny znalec, autorizovaný stavebný inžinier
znalec v odbore stavebníctvo
odvetvie: odhad hodnoty nehnuteľnosti
pozemné stavby
poruchy stavieb
Privat: 972 32, Chrenovec-Brusno č. 551
Office: Košovská 11B, Prievidza
mobil: 0905 288 104
e-mail: hdsro2011@gmail.com, www.hdsro.sk
131200010

Predaj palivového dreva
štiepaný buk - odrezky dub
dĺžka 33 cm, 7m³ kontajner
(5 priestorových metrov)
kontakt: 0910 598 927
www.suwekon.sk
131200276

Obec Pažiť, 958 03 Pažiť 78
Vyhlasuje obchodnú verejnú súťaž
Odpredaj pozemku reg. „C“ 39/192 – ostatná plocha o výmere 7.906 m² v k. ú. Pažiť v priemyselnej zóne s najnižšou cenovou ponukou 115.000,00€, v súlade s ustanovením §9a ods.1 písm. a) zákona č. 138/1991 Zb. o majetku obcí v z. n. p.
Forma podania – písomná, do 30. októbra 2020 na adresu obce v zalepenej obálke „NEOTVÁRAŤ – POZEMOK“
Ďalšie podmienky obchodnej verejnej súťaže sú zverejnené na www.obecpazit.sk, elektronická úradná tabuľa
131200389

PLOCHÉ STRECHY
- izolácie plochých striech
- zateplenia plochých striech
- kaučukové pasy, PVC fólie
- odborné poradenstvo a cenová ponuka na mieste ZDARMA
0905/66 22 29
40-0039

EXTRA
TATRANSKÝ A ZRUBOVÝ PROFIL, OSB DOSKY, DLÁŽKOVICA, REZIVO A KROVY, ASFALTOVÝ ŠINDEL, BRIKETY, PELETY
0948 038 516
40-0054

Z+Z
PARKETY
INTERIÉROVÉ DVERE
Laminátové podlahy
od 5,99 €/m²
k vybraným dekórom
podložka a lišta len za 1 cent
VÝPREDAJ ZOSTATKOVÝCH PODLÁH OD 99 CENTOV ZA m²
VEĽKÁ JESENNÁ AKCIA
Interiérové dvere so zárubňou
-25%
kľučka k tomu len za 1 €
(Neplatí pre už akciový tovar!)
DODANIE DVERÍ UŽ DO TÝŽDŇA
Akciové komplety dverí
kľučka len za polovicu!
už od 99 € (dvere + zárubňa)
VEĽKÝ VÝPREDAJ SKLADOVÝCH ZÁSOB DVERÍ OD 10€/KS
S kupónom darček pre každého pri nákupe nad 100 €.
Tento inzerát slúži ako kupón k darčeku.
Z+Z spol. s r.o., F. Madvu 32 (Staré sídlisko) PRIEVIDZA
tel.: 046/5432 092, mobil: 0915 79 39 77, www.zplusz.sk
131200016

Vodoinštalatér Vám opraví - vymení:
vod. batériu, splachovač, WC misu, vaňu, drez. dosku, vodovodné - odpadové potrubie, s dovozom.
tel.: 0905 740 598
72I200004

AKREDITOVANÉ LABORATÓRIUM ponúka
• odber vzoriek odpadových vôd z domových čistiarní
• analýzy odpadových vôd
www.hbp.sk/index.php/sk/sluzby/laboratorium
T: 0918 777 025 lchomova@hbp.sk
72I200126

Práce vo výškach
- čistenie a nátery plechových striech
- obnova povrchov keramických striech
- nátery, opravy, umývanie a iné práce na nedostupných miestach
0903 260 880
Obhliadky zadarmo, spoľahlivosť a kvalita.
72I200162

Vevus, s.r.o., Hviezdoslavova 9, (oproti hornému kostolu)
v.s. OKNÁ
ZĽAVY PO CELÝ ROK
• jedinečný dizajn
• kľučky HOPPE TOKYO
• zameranie, dovoz, odvoz
• demontáž, poloh. vetranie
• zvýšená protihluková izolácia
• podkladový profil s tesnením
• trojbodové uzamykanie dverí
NAJLEPŠIE CENY NA TRHU
www.vsokna.eu
len k oknám s montážou AL. PARAPETY alebo SITÁ ZDARMA
tel./fax: 046/542 28 30, 0905 660 591, 0915 578 895, vsokna@vsokna.eu
3I200009

E+G STAV s.r.o.
ponúka murárske, búračske a vodárske práce, sádrokartón, maľovanie, bytové jadrá, elektrikárske práce. Rovné strechy FATRAFOL. Upratovacie práce. Zn. Lacno
T:0948 975 710
3I200003

ŽALÚZIE, ROLETY
- hliníkové
- látkové
- sieťky
od 16 €/m²
Uzatváranie balkónov priesvitnými roletami
www.zaluzie-hudec.sk
0905 492 435
3I200054

-20%
Vyladené garážové brány ...
LOMAX
predokenné rolety ▪ vonkajšie žalúzie
M. R. Štefánika 38, Prievidza
(Staré sídlisko)
0905 691 589, 0800 042 327
info@branyaploty.sk www.lomax-prievidza.sk
3I200036

žalúzie * rolety * siete
0905 633 521
40-0005

bohatazahrada.sk
internetový obchod s rozvozom
-všetko pre záhradu
-substráty hnojivá
-piniová kôra
-dekoračné kamene
bohata zahrada
BALTIC PERT terra san PLAGRON
3I 120 0377

od 299€
DORUČENIE ZADARMO
galerica
ODOLNÉ POLYKARBONÁTOVÉ SKLENÍKY
JEDNODUCHÁ MONTÁŽ BEZ BUDOVANIA ZÁKLADOV
0948 888 855 • www.galerica.sk
46-0155

PONÚKAM STAVEBNÉ PRÁCE
* rekonštrukcia jadier *
* vnútorné omietky * sadrokartón *
* obklady * dlažby * zámkové dlažby *
* maliarske práce * plávajúce podlahy *
T: 0907 529 743
3I 120 0369

KROVSTAV - Marian PÁLEŠ
pokrývačské práce
montáž krovov, altánkov
s dodaním materiálu a reziva
T: 0911 454 827
3I 120 0400

ADAM KRTKO s.r.o.
• čistenie kanalizácie,
• lapačov tukov
• kamerovanie lokalizácia potrubia
NONSTOP 0948 948 606
26-0020

ČISTENIE KANALIZÁCIÍ
Máte upchatý drez, WC, umývadlo?
MONITORING
Sme tu pre Vás!
NONSTOP
0902 384 668
40-0012

Q-ZETT EGGER
NOVINKA–PODLAHY EGGER
obklad kovovej zárubne so zachovaním pôvodného rozmeru dverí
komplet dvere + zárubňa 110€
Q-ZETT Duklianska 19 Prievidza
Po-Pia 9.00-16:30 0908 124 659
info@q-zett.sk www.q-zett.sk
3I 120 0061

SPOJOVACÍ MATERIÁL
0911 603 543
ULICA PUŠKINOVA 1A
(ČIERNE MESTO), PRIEVIDZA
www.wami.sk
3I 120 0357

STROJOVÉ POTERY
0948 300 988
61-0238

Občianska riadková inzercia

01 AUTO-MOTO / predaj

02 AUTO-MOTO / iné

» ČZ-JAWA Odkúpim Motocykel/ Diely.Seriózna dohoda.T: 0908 205 521

» Kúpim staré auto, motorku, Babetu, diely, doklady. T: 0940 100 473

03 BYTY / predaj

04 BYTY / prenájom

» Prenajmem 1 izbu na Zapotoč. v 2-izb. byte. Som dôchodkyňa T: 0944 450 615

05 DOMY / predaj

06 POZEMKY / predaj

07 REALITY / iné

» Predám garáž v Prievidzi, Teplárenská ul. p.č. 912, jama, elektr. Cena dohodou. T: 0915 711 705

08 STAVBA

09 DOMÁCNOSŤ

10 ZÁHRADA A ZVERINEC

11 HOBBY A ŠPORT

» Kúpim staré hodinky Prim a iné mechanické náramkové hodinky. Tel. 0905/767 777

» Kúpim akordeón, heligónku, husle. T: 0915 876 860

12 DEŤOM

13 RÔZNE / predaj

14 RÔZNE / iné

» Kúpim jelenie danielie parohy a trofeje. T: 0904 134 080

» Kúpim staré veci z povaly, stodoly, humna, pajty, z pozostalosti, platba na mieste. T: 0940 100 473

» Kúpim vzduchovku.T: 0910 419 469

15 HĽADÁM PRÁCU

16 ZOZNAMKA

» Ponúkam lásku žene .T: 0908 806 472

Chcete si podať inzerát?

Pošlite SMS na číslo 8866 v tvare: RP medzera PD medzera Číslo rubriky medzera Text inzerátu

Príklad:
RP PD 12 Predám kočík, 0987 654 321.

Spätnou SMS vám potvrdíme prijatie inzerátu a jeho cenu, ktorú vám vyúčtuje váš mobilný operátor. Cena je **0,60 € s DPH** za každých začatých 30 znakov textu vášho inzerátu vrátane medzier. Nič iné neúčtujeme. **Upozornenie! Služba nefunguje u operátora 4ka.**

Online prihlasovanie - www.VysledkovyServis.sk Kompletné propozície - www.AtletikaPartizanske.sk
Ak bude naplnený účastnícky limit 150 pre online registrácie, tak je možné sa registrovať aj na mieste v deň konania behu ďalších 20 miest s tričkom a medailou..
13 120 0401

AUTODIELŇA
AUTO - SPEED, s.r.o.
- klampiarske a mechanické práce
- lakovnícke práce
- miešanie originálnych autolakov na osobné autá a motocykle
- predaj farieb
- čistenie a údržba klimatizácie
- ozónový čistič klimatizácie
- diagnostika
- 3D geometria odťahová služba
- pneuservis
Partner Wüstenrot
Severná ul. 13, PD /bývalý areál prievidzského družstva/
Tel.: 046/542 73 02, 0907 582 904, 0908 232 080
72120005

STRECHY
OPRAVY A REKONŠTRUKCIE STRIECH
ZATEPLOVANIE PLOCHÝCH STRIECH
TIPSTAV www.tipstav.sk
- Rodinné domy
- Bytové domy
- Občianske budovy
- Priemyselné haly
tel.: 0905 315 127, 0905 314 767
e-mail: tipstav@tipstav.sk, tipstav@stonline.sk
13120156

Rena ZÁHRADNÍCTVO
predaj ovocných a okrasných drevín
Nitrianske Pravno, smer Kŕačno
Pondelok - Piatok 9.00 - 17.00
Sobota 8.00 - 12.00
0915 775 312
...JESEŇ AJ VO VAŠEJ ZÁHRADE
DEKORATÍVNY KAMEŇ od 1,20 €/kg
- OVOCNÉ DREVINY V OKTÓBRI
- cibuľoviny, sadenice jahôd
- vresy, chryzantémy
- dušičkový tovar, ikebany, umelé kvety, kahance
- potreby na aranžovanie
KAHANCE rôzne druhy od 0,33 €/ks
TUJA SMARAGDOVÁ 60 - 80 cm
UMELÉ KVETY rôzne druhy
VRESY
NÁPLŇ ANGELA BOLSIUS 2 dňová od 0,39 €/ks
www.az-domazahrada.sk
Objednaj z pohodlia domova, my Ti to doručíme.
17-0067

HÖRMANN
GARÁŽOVÉ BRÁNY
VCHODOVÉ DVERE
POHONY BRÁN
Objednajte si z bezpečia domova.
-30%
0902 905 555
JatiF spol. s r.o. PRIEVIDZA
www.jatif.sk jatif@jatif.sk
13120008

GEODETICKÉ PRÁCE
GEOREAL
tel.46/5477520
mob.905696520
www.georeal.biz
U NÁS NEPLATÍTE DPH !!!
13120012

PLOCHÉ STRECHY
- izolácie, zateplenia
- bezplatná cen.ponuka
- realizácia do 7 dní
0904 644 980
40-0053

Stovky spokojných zákazníkov za 7 rokov poctivej práce, pridajte sa k ním aj Vy.
ČISTENIE HROBOV
DOSEKÁVANIE PÍSMA
Do Dušičiek stíhame
Posledná akcia!!
Ceny platia do 16.10.2020
Jednohrob ~~80€~~ 50€ Dvojhrob ~~140€~~ 70€ Impregnácia hrobu ZDARMA
Obnova písma ~~1,2€~~ 1€/znak. Výmena svietnikov a váz. Doprava ZDARMA
Dosekávanie písma: Do 10 znakov 60€, 11-30 znakov 6€/znak, 31 a viac 5€/znak
0919 205 521 0940 653 651
Ing. Miroslav Greisiger
www.cisteniehrobu.sk
18-0012

PREDAJ A DOVOZ UHLIA A BRIKIET
• Pelety a1 balené • Brikety drevené balené
• Ekohrášok balený • Brikety uhoľné balené
Doprava hydraulickou rukou.
0905 402 526
B 120 0346

TRANSFORMAČNÝ ŠOK PRE HORNÚ NITRU

▶R2 AŽ NA 68. A 48. MIESTE V ZOZNAME PRIORÍT VÝSTAVBY CIEST 👎
▶NA CESTY I. TRIEDY V NAŠOM OKRESE VLÁDA ZABUDLA 👎!

Minister dopravy a výstavby Slovenskej republiky predložil na rokovanie vlády Slovenskej republiky materiál s názvom **Priority vo výstavbe cestnej infraštruktúry**. Vláda SR tento návrh schválila v stredu 16. septembra 2020. Ide o veľmi dôležitý dokument, pretože určuje mechanizmus toho, ako sa stanovia priority projektov cestnej infraštruktúry po celom Slovensku podľa jasne stanovených kritérií.

AKO SME NA TOM NA HORNEJ NITRE?
V spomínanom dokumente je dôležitá najmä Príloha 2: Zoznam prioritných projektov. Tabuľka obsahuje 100 projektov, zoradených podľa troch kritérií.
1 **Rýchlostná cesta R2** v našom okrese **sa nedostala ani medzi 50 najvyšších priorít vlády**!
- Úsek R2 Pravotice - Dolné Vestenice je v zozname priorít na 68. mieste

- Úsek R2 Trenčianska Turná - Ruskovce je medzi prioritami na 48. mieste
- Úsek R2 Dolné Vestenice - Nováky je desiaty od konca, na 90. mieste
2 V dokumente sa mi nepodarilo nájsť **žiadny návrh riešenia pre cestu I/9** z Handlovej po hranicu TSK! Medzi priority sa tento úsek podľa všetkého vôbec nedostal.
- Pritom podľa komunikácie s ministrom dopravy sa mala pripravovať pre tento úsek štúdia uskutočniteľnosti.
- Po argumentácii na stretnutí s primátorkami Handlovej a Prievidze nám dali za pravdu, že posúdenie potreby obnovy tohto úseku bolo skreslené očakávaním rýchleho vybudovania R2 a je potrebné ho prehodnotiť čo najskôr.
3 Medzi priority sa nedostala **ani obnova cesty prvej triedy medzi Novákmi a Mníchovou Lehotou!**
- Keďže prioritou v TSK, žiaľ, podľa kritérií R2 nie je, hľadal som aspoň nejaké riešenie rekonštrukcie cesty prvej triedy I/9. Nenašiel som.
- Na ceste I/9 sa spomína len obchvat Drietomy, ako 39. položka zoznamu priorít.
4 **Neisté informácie o obchvate Prievidze!**
- Medzi úseky zaradené do harmonogramu, ktoré neboli hodnotené v dokumente sa dostal aj projekt Obchvat Prievidze I/64. Uvádza sa, že má byť financovaný z Operačného programu Integrovaná Infraštruktúra (OPII).
- Nie je ale jasné, či majú byť z OPII financované obidve etapy výstavby obchvatu, a ak áno, ako?!
- Totiž prvá etapa, druhá stavba, teda prepojenie štvorprúdovej cesty s priemyselným parkom ponad nákladnú železničnú stanicu, sa projekčne pripravuje, a ministerstvo deklaruje veľký záujem o realizáciu do konca roka 2023, ako dočerpanie OPII. Ale druhá etapa nie je zatiaľ pripravená, a teda je veľmi otázne, čo z nej bude možné financovať z tohto operačného programu. OPII musí byť dočerpaný do konca roka 2023. Postaviť pri súčasnej miere pripravenosti do uvedeného termínu aj druhú etapu obchvatu nepovažujem za reálne. Potom sa podľa mňa mala dostať II. etapa obchvatu Prievidze medzi hodnotené projekty, aby mohol byť financovaný.

VÝZVA POSLANCOM NRSR (M. Žiak, P. Hajšelová, A.Záborská, R. Takáč)
Milé poslankyne, poslanci NR SR z nášho regiónu!
Vypisovania na sociálnej sieti o tom, koľko ste údajne vybavili miliónov pre náš región, ako sa stretávate s ministrom dopravy, a ako niečo kontrolujete, a ako nám tu modré z neba padne vďaka transformácii, už stačilo. Výsledky sú veľmi slabé. Výsledky sú nulové. S týmto horná Nitra nemôže byť spokojná!
Do 15. októbra 2020 má minister dopravy predložiť na rokovanie vlády harmonogram prípravy a výstavby projektov cestnej infraštruktúry. Ten má byť súlade so schváleným návrhom priorít vo výstavbe cestnej infraštruktúry a v súlade s trojročným rozpočtovým rámcom na roky 2021 až 2023. Verím, že nájdete cestu ako upozorniť minimálne na tie 4 mnou uvedené body, a zariadiť aspoň o čosi lepšie riešenia dopravnej infraštruktúry pre hornú Nitru ako regiónu v transformácii!

Samozrejme, ani ja ako poslanec TSK nebudem ticho, a urobím všetko, čo je v mojich silách, aby sme našli aspoň alternatívne riešenia!

Mgr. Michal Ďureje, PhD.
hovorca mesta Prievidza,
poslanec TSK

13 120 0399

CHALMOVÁ
TO PRAVÉ MIESTO PRE RELAX
AJ V ZIME

TERMÁLNE KÚPALISKO CHALMOVÁ 1923

VONKAJŠÍ BAZÉN | KRYTÉ BAZÉNY | FÍNSKA SAUNA | FITNESS

Využite možnosť **aktívneho odpočinku** a **pokojného relaxu** aj v **zimnej sezóne**. | Teplota vody krytých bazénov **30** a **38 °C**, vonkajší bazén s teplotou **25 °C** k dispozícii celoročne. | Otvorené každý deň vrátane víkendov a sviatkov od 11.00 do 21. 00 hod. | Všetko podstatné nájdete na **www.chalmova.sk**.

13 120 0367

Patrí sa porozprávať sa s lekárnikmi z prvej línie – exkluzívne pre Regionpress

V piatok 25. septembra si aj na Slovensku pripomíname Svetový deň lekárnikov. V časoch, kedy v podstate celý svet čelí už druhej vlne pandémie koronavírusu, sa dvojnásobne patrí spomenúť si aj na lekárnikov.

Čo vás táto nová situácia naučila?Odpovedá PharmDr. Filip Pavlenda z lekárne SEVER v Prievidzi.

Táto neštandardná situácia ma naučila, že ľudia dokážu byť aj ohľaduplnejší, trpezlivejší a jeden druhému nápomocnejší. Ďalej ma naučila, že človek nemôže byť pripravený na všetko, ale môže byť pripravený flexibilne a rýchlo sa novovzniknutej situácii prispôsobiť. Keďže sa zavreli viaceré prevádzky, museli sa dodržiavať isté preventívno-hygienické opatrenia (nosenie rúšok, dezinfekcia rúk, odstup, určitý počet osôb na metre štvorcové,...) tak sa pred lekárňami, ktoré patria medzi zdravotnícke zariadenia, začali tvoriť zástupy ľudí, čo pred tým nebývalo zvykom. Z vlastnej skúsenosti však môžem povedať, že u nás ľudia boli disciplinovaní a trpezliví, ako voči sebe, tak aj k nám, za čo im patrí vďaka.

Kto, respektíve čo vám najviac počas prvej vlny pandémie pomohlo?

Veľká vďaka patrí samozrejme mojim kolegyniam, ktoré prišli do práce, aby pomáhali druhým, aj keď samé majú ešte malé deti, ktoré navštevujú školy a škôlky (a v tom období boli zatvorené). Pomohli tým aj mne, keď som nemohol len stáť za tárou a expedovať, ale musel som zabezpečovať lieky a potrebné výživové doplnky viac, ako inokedy, pretože dodávky liekov a iného sortimentu neprebiehalo štandardne, naviac som odpovedal na telefonické hovory od pacientov, a tak som mal non-stop telefón pri uchu. Ale keďže svoju prácu berieme ako poslanie, mali sme po záverečnej vždy dobrý pocit, že sme spravili všetko, čo sme pre spokojnosť ľudí mohli.

Ako Vás vnímajú samotní pacienti?

Ja môžem len povedať, že ľudia k nám chodia nielen po lieky, ale aj po rady, ako správne užívať lieky, ako sa navzájom ovplyvňujú, dať si odmerať tlak, hladinu cukru aj cholesterolu aj po mnohé iné informácie

Francis Fukuyama svojho času napísal, že „Čokoľvek, čo ľudstvo pozná a nejako zvládne, zabudne.“ Myslíte si, že ľudstvo sa z pandémie koronavírusu poučí? Alebo zabudne?

Myslím, že budeme život deliť na: život pred koronou a život po korone, ale ako presne bude svet vyzerať, si netrúfam odhadnúť. Ale dúfam, že nezabudneme na to, že keď sme tolerantní, trpezliví a navzájom spolupracujeme, dokážeme toho spolu veľa.

» red

Dňa 20. septembra 2020 uplynuli 2 roky, čo nás navždy opustila naša drahá mamička, manželka, svokra, starká

Zdenka Čertíková rod. Mjartanová

z Cigľa.

Spomíname na teba s láskou. Tí, čo ste ju poznali, venujte jej tichú spomienku.

13 120 0396

„Prestalo srdiečko tĺcť, prestali sa ústa smiať, budeme starký náš drahý, stále na teba spomínať.“

Dňa 27.9. uplynie 5 smutných rokov, čo nás náhle opustil náš drahý a milovaný,

pán **Miroslav Kračmer.**

Kto ste ho poznali, venujte mu spolu s nami tichú spomienku.

S láskou spomínajú manželka a deti s rodinami.

72120154

ZEMIAKY na zimné uskladnenie
žlté: SUNITA: cena: 0,40/kg, balenie 25 kg
ružové: LAURA: cena: 0,42/kg, balenie 25 kg
Cibuľa: cena: 0,60/kg, 10 kg balenie
REZANÁ KAPUSTA (0,66/kg - čistá váha)
HLÁVKOVÁ KAPUSTA 0,40/kg
Nitrianska Streda (pri zberných surovinách)
predaj: pondelok - piatok od 8:00 - 17:00 hod. (október)
sobota: 8:00 - 12:00 hod.
tel: 0940 852 214
40-0084

„Čas plynie ako voda, no zabudnúť sa nedá!“

Dňa 2.10. 2020 si pripomíname 10.smutné výročie, kedy nás vo veku 23 rokov opustil náš syn, brat, kamarát

Róbert Mercek

z Pravenca.

S láskou spomína rodina, priatelia a známi.

72120159

Samozber jablk
v Ostraticiach pri Partizánskom
každý deň od 7:00 do 17:30
Viac informácií na
www.samozberjablk.sk
alebo na čísle 0902 982 108
FRUCTOP
ZÁROVEŇ PREBIEHA AJ PREDAJ SLIVIEK A JABLK NA KVAS
Objednávky prijímame na čísle 0903 426 217.
40-0056

Dňa 19. septembra 2020 sme si pripomenuli nedožitých 80. rokov nášho manžela, otca a starého otca

pána **Martina Repiského.**

Kto ste ho poznali, venujte mu spolu s nami tichú spomienku.

Smútiaca rodina.

13 120 0395

LUTO automotive
personálne služby

pohovor: NITRA a KOŠICE

hľadá **PRACOVNÍKOV DO VÝROBNÝCH SPOLOČNOSTÍ A SKLADOV** v Nemecku

- hodinová mzda už od 8,5 € netto
- práca na pracovnú zmluvu
- ubytovanie zabezpečené ZADARMO + príspevok na DOPRAVU

Nástup možný IHNEĎ +421 918 351 574, +421 902 918 362, praca@lutogroup.com

34-0138

RIEDL

KAMENÁRSTVO RIEDL

MRAMOR • ŽULA • ONYX • TRAVERTÍN

- kompletné zhotovenie hrobov a rekonštrukcie
- kuchynské dosky, schody, dlažby, obklady krbov
- rezanie materiálov vodným lúčom

www.riedl.sk

Hornonitrianska 1282/3, tel.0948 788 313
Vzorková predajňa v OC PRIEVIDZA oproti JYSK

65-030

Posledný VEĽKÝ ZÁROBOK pred VIANOCAMI - Zber Jabĺk

UPOZORNENIE! S nami nemusíte byť hrdinovia, aby ste zodpovedne zaistili príjem pre vašu rodinu! Máme dokonalý systém bezpečných a izolovaných stredísk, ktoré úplne zamedzujú riziko nákazy. S nami tak CHYTRO PREKLENIETE toto bláznivé obdobie. Pomôžeme vám zabezpečiť aj hladký a bezpečný návrat domov. Bezpečné ubytovanie, rúška, dezinfekcie a iné sú samozrejmosťou.

Nezamestnanosť ďalej rastie a iných možností zarobiť pred Vianocami už skoro nie je! My Vám ale ponúkame jak obľúbenú brigádu tak aj veľmi slušný zárobok!

Priemerná čistá odmena pracovníka je **1125 Kč/deň** (cca 43 €) **a VIAC**, t.j. cca **2.000 € čistého/2 mesiace** (výplata v hotovosti). Hľadáme prednostne ľudí zvyknutých na fyzickú prácu. Práca trvá podľa výberu strediska 6-8 týždňov alebo dohodou. Prac. zmena 10 hod., pracuje sa na úkol! Cestovné a ubytovanie zdarma. Strava za symbolický príspevok, alebo poskytujeme stravné. Zálohy každý týždeň. Nástupy od cca 1.10.2020.

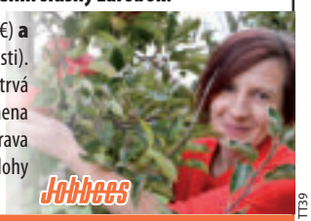

Viac na **0948 922 937** (stačí prezvoniť, zavoláme naspäť). Jobbees - tradične dobré zárobky u tradičných partnerov.

08-0TT39

Voľné pracovné miesto
MONTÁŽNY PRACOVNÍK TRAKČNÉHO VEDENIA

TTP - 6€ netto Zabezpečené ubytovanie, cestovné, diéty. Turnusová práca na Morave. Pracovníkov zaškolujeme.

Kontakt: 0948 277 822

09-01

Frézovanie a vložkovanie
KOMÍNOV

- frézovanie **1 m - 15 €**
- vložkovanie, certifikovaný žiaruvzdorný materiál
- **zľava 30%** na materiál
- obhliadka zdarma
- dohoda istá

samotná realizácia priemer 4-6 hodín

frézovanie **od 15€/m**

Tel: 0911 322 495, 0915 386 362
frezovanievlozkovanie@gmail.com

56-0018

---

brose
Excellence In Mechatronics

Aktuálne hľadáme do nášho tímu
MONTÁŽNYCH OPERÁTOROV a SKLADNÍKA NA VZV

Viac info SKLADNÍK NA VZV

Viac info MONTÁŽNY OPERÁTOR

brose.sk

plat 3,94€ / hod. brutto + bonusy

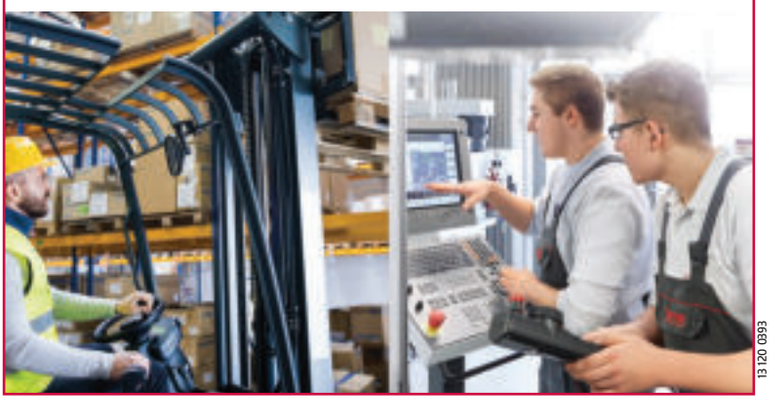

13 120 0393

MIMORIADNA ZĽAVA !!!

Cena: **470 €** ~~800 €~~

Masérska škola REMINY

OTVÁRA KURZ KLASICKEJ MASÁŽE

začiatok kurzu **20.10.2020**

miesto: Turčianske Teplice (učebňa masérskej školy REMINY)

0904 561 900
0917 128 155

www.reminy.sk
eva@reminy.sk

17-0012

Zariadenie pre seniorov PE-ES, n.o.

PRÍJME

OPATROVATEĽKY

Miesto výkonu: **Diviacka Nová Ves**
Základná mzda:
696€ + osobné ohodnotenie

tel. kontakt: **0911 418 498**
e-mail: **kancelaria.dnv@gmail.com**

40-0096

ZAMESTNANIE

NÁTERY PLECHOVÝCH STRIECH

Certifikovanými slovenskými farbami s vysoko-antikoróznym účinkom

Cena - individuálny prístup - výlučne dohodou, dôchodcovia -10% ZĽAVA

0911 169 178

Pracujeme spoľahlivo, bez záloh, s možnosťou platby na viackrát / bez navýšenia

28-0326

Lešenári a stavbári pozor!

- ponúkame celoročnú prácu na turnusy
- plat od **15,00 €** - Nemecko alebo od **15,50 €** - Švédsko
- cesta a bývanie **ZADARMO**

+421 907 780 698 / +421 948 672 122

ALUKO GROUP

www.facebook.com/alukogroup

94-0135

KOVEKO výkup kovových odpadov

Fe - **0,11€**, Fe pl - **0,09€**, Fe špony - **0,08€**
Cu - **4,30 - 4,80€**, Ms - **2,40€**, AL **0,40 - 1,-€**, autobatérie **0,40€**

Železničná 7 Veľké Bielice
koveko1@gmail.com, tel.: 038 749 85 13

40-0102

super LIDL ceny

OD NEDELE 27. 9.

u nás si nemusíte vyberať medzi

ČERSTVOSŤOU, KVALITOU A CENOU

Zemiaky neskoré
- varný typ B – prílohové

5 kg balenie
-54%
~~3.69~~
1.69 (1 kg = 0,34)

Tekvica Hokkaido

kg
-53%
~~1.49~~
0.69

Koktejlové paradajky strapcové

400 g balenie
-40%
~~1.59~~
0.95 (1 kg = 2,38)

Cibuľa

1 kg balenie
-43%
~~0.69~~
0.39

Jacobs Krönung
- mletá káva

Supercena
500 g
3.99 (1 kg = 7,98)

CHLADENÉ

Údené bravčové stehno

Supercena
cena za 1 kg
5.99

CHLADENÉ

Kuracie stehná
- horné a dolné

Supercena
cena za 1 kg
1.99

CHLADENÉ

Hus
- s drobami
- cca 3 – 4 kg

Supercena
cena za 1 kg
4.44

*Zľava určená z najnižšej bežnej predajnej ceny, t. j. mimo akciových cien, zistených na základe porovnania cien dňa 14. 9. 2020.

Ponuka tovaru platí od 27. 9. do 3. 10. 2020 alebo do vypredania zásob. Chyby v tlači vyhradené. Ceny sú bez dekorácie. Firma LIDL si vyhradzuje právo zmien v baleniach a variantoch ponúkaného tovaru. Odber možný len v obvyklom množstve.

33-0063

TENTO TÝŽDEŇ
OD NEDELE
DO SOBOTY
27. 9. - 3. 10.

Študentská pečať
- rôzne druhy

180 g
-26%
~~1.49*~~
1.09
(100 g = 0,61)

500 g
-41%
~~1.69~~
0.99
(1 kg = 1,98)

Šúľance
- rôzne druhy

platí 1. - 4. 10.

400 g
-40%
~~1.65*~~
0.99
(1 kg = 2,48)

Rama maslová príchuť
- rôzne druhy

-25%
~~1.19~~
0.89

Nite
- údené/neúdené

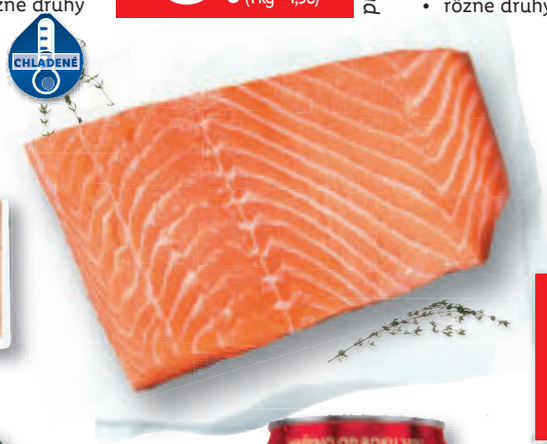

Losos
- fileta s kožou
- bez kostí

cena za 100 g
-35%
~~1.99~~
1.29

platí od 20. 9.

38 % alkoholu

Becherovka

0,7 l
-38%
~~12.99*~~
7.99
(1 l = 11,41)

Krušovice
- svetlé výčapné pivo

0,5 l
-36%
~~0.69~~
0.44
(1 l = 0,88)

0,5 l
-32%
~~1.25~~
0.85
(1 l = 1,70)

Pilsner Urquell
- svetlý ležiak

*Zľava určená z najnižšej bežnej predajnej ceny, t. j. mimo akciových cien, zistených na základe porovnania cien dňa 14. 9. 2020.
... a mnoho ďalších výrobkov na **www.lidl.sk**

Ponuka tovaru platí od 27. 9. do 3. 10. 2020 alebo do vypredania zásob. Chyby v tlači vyhradené. Ceny sú bez dekorácie. Firma LIDL si vyhradzuje právo zmien v baleniach a variantoch ponúkaného tovaru. Odber možný len v obvyklom množstve.

33-0063

52-0018-19

Ako získate zľavu?
Pri objednávke v e-shope **www.tonerpartner.sk** zadajte v nákupnom košíku zľavový kód **PRIEVIDZSKO**
a získate zľavu 10% na kompatibilné náplne a 3% na originálne náplne.

33-0066

Píšem za počítačom a je mi dobre

Niekedy sa človek stretne s tým, že tí najhlúpejší ľudia, si o sebe myslia, že sú múdri. Ťažko sa im oponuje, lebo oni naozaj nevedia, čo nevedia.

Keď im dáte funkciu a moc, prichádza katastrofa - v politike aj vo firmách je takýchto príkladov dosť. Zdá sa mi, že tento rebríček hlupákov, ktorí si o sebe myslia, že všetkému rozumejú, celkom dobre dopĺňajú aj niektorí novinári. Hovoria o sebe, že sú strážnymi psami demokracie. Niekedy by stačilo, keby si strážili svoju pýchu, sebastrednosť a pocit výnimočnosti. Česť výnimkám. Niektorí novinári sú úplne mimo, pozná sa to už z toho, ako kladú otázky. Nevedia sformulovať rozumnú otázku, ale často podsúvajú svoju odpoveď. Vôbec sa nevyznajú v problematike, o ktorej chcú písať, články pozliepajú z rôznych odpovedí a informácií na internete. Sú aj takí, čo si odpovede pripravia sami tak, ako sa im to hodí. Vraj aby mali príbeh - svoj vlastný, v ktorom vôbec nejde o pravdu. Niektorí novinári plnia zadanie svojich majiteľov, ďalší si uspokojujú svoje ego. Niekedy si vyberú obeť a pustia sa do nej - účelovo filtrovanými informáciami a svojimi vlastnými predstavami a názormi. Každý človek má právo na svoj názor, lenže tí, ktorí píšu do tzv. „mienkotvorných médií“ by si mali viac uvedomovať svoju zodpovednosť. Zdá sa mi, že všetky noviny a časopisy sa zmenili na bulvár. Tak ako sa nedali čítať noviny pred rokom 1989, lebo šírili iba jeden názor, mám pocit, že je to podobné aj dnes - šírenie ideológie, podsúvanie názorov a manipulácia čitateľov od novinárov prezlečených za odborníkov na všetko, moralistov, sudcov a katov. Kedysi som volal ľudí z médií na medzinárodnú konferenciu o inováciách. Povedali mi, že prídu, ak sa strhne medzi nami nejaká bitka. Ich správy vyzerajú presne tak - blbosti o „celebritách“, kriminálne správy a škandály.

Nemám rád kritikov a analytikov, ktorí sami nič nedokázali a iba hľadajú chyby na iných. Nemám rád politológov, ktorí rozprávajú čo by mal kto urobiť a sami neurobili nič. Uznávam ľudí, ktorí idú z vlastnou kožou na trh a pokúšajú sa zmeniť svet k lepšiemu.

» Ján Košturiak

Inovátori sa stretli vo Vrábľoch

Počas jarných mesiacov sa zastavila krajina. Niektorí „podnikatelia“ nariekali a písali listy vláde. Skutoční podnikatelia a inovátori inovovali.

Vzniklo veľa zaujímavých riešení vo veľmi krátkom čase. Ukázalo sa, že krehké firmy sa pri neočakávaných krízach rozkladajú a antikrehké spoločnosti z nich vychádzajú silnejšie.

Pred pár týždňami sme si s chlapcami okolo Ľuba Šveca v Inovate Vráble povedali, že by sme mohli urobiť inovačný festival týchto firiem. Vraj si takéto akcie vyžadujú mesiace príprav a státisícové rozpočty. Nemali sme ani jedno ani druhé. Za niekoľko týždňov a niekoľko tisíc eúr vznikla výborná akcia. Perfektné diskusie na workshopoch a výborné debaty priamo s majiteľmi firiem a inovátormi pri dielach, na ktorých pracujú. Nepotrebujeme si dávať kravaty a obleky a chodiť na honosné výstavy. Najlepšie sa cítime v dielni, kde hučia stroje, vonia olej a vládne pracovný neporiadok.

Zástupcovia Európskej komisie hovorili o tom, že je veľmi veľa peňazí v rôznych balíčkoch na podporu inovácií a výskumu. Prišli nás podporiť aj blízki spolupracovníci Eduarda Hegera a Veroniky Remišovej a diskutovali sme so zástupcami Amcham a SAPIE o spolupráci. Zástupcovia z Ministerstva Hospodárstva neprišli. Ich šéf sa vyjadril, že zrušiť „jeho inovačné agentúry,“ ktoré nikdy nič neinovovali a minuli hromady peňazí, je šialenstvo. Šialenstvo je však nezmeniť nič a očakávať iné výsledky.

Diskutovali sme aj o našej výzve vláde, ktorú Úrad vlády preposlal na vybavenie Ministerstvu hospodárstva a oni ju, ako vždy, asi hodili do koša. Na Hospodárstve nič nové.

Ideme ďalej – rozbiehame projekty postavené na slovenských riešeniach eBikov, Agrokruh a automatizáciu v poľnohospodárstve, robíme na Smart riešeniach pre mestá a priemysel, na automatizácii a robotizácii v menších podnikoch, na modulárnych stavbách, Škole modularity a spájaní inovátorov v regiónoch.

» Ján Košturiak *(redakčne krátené)*

SUDOKU

9	8						4	
	1			5				
3				2	9	5		
				9	7		8	5
		7						
				1	2		7	
	3	4		8				
	2		1	4	5	7		
	9							

BM KOMÍNY
KOMINÁR
FRÉZOVANIE A VLOŽKOVANIE KOMÍNOV
čistenie komínov a spotrebičov
ZAREZERVUJTE SI OBHLIADKU ZDARMA!
0911 315 249 ▪ www.bmkominy.sk
47-028

BEZPEČNOSTNÉ DVERE aj do pôvodnej zárubne
AKCIA 319€ + montáž
ZAMERANIE ZDARMA
NON STOP 0905 304 601
LACNO • RÝCHLO • KVALITNE • ČISTO
Zľava 25% z montáže pre ZŤP a dôchodcov.
www.pedrodvere.sk
ŽALÚZIE, SITÁ, ROLETY
uzatváranie balkónov a terás
dodanie, montáž, servis
SUPER CENY porovnajte s inými
40-0033

PREDÁM TATRANSKÝ PROFIL
DLÁŽKOVICA, ZRUBOVINA, HRANOLY
PLOTOVÉ LATY TEL: 0917 266 883
86-0028

VYKÚPIME VAŠE VOZIDLO
od roku 2005. Férové ceny, platba v hotovosti
Tel: 0901 747 444
75-11

OBNOVA NÁPISOV a DOSEKÁVANIE DÁTUMOV na POMNÍKOCH
PRIAMO NA CINTORÍNE
čistenie dvojhrobu 100€
0944 229 001
77-0082

Výročia a udalosti

3. október 1985
- **prvý let raketoplánu** Atlantis (STS-51-J)

BALKÓNY • ZIMNÉ ZÁHRADY • TERASY
zasklievanie terás
zimné záhrady
splátky od 98 €
splátky od 149 €
Zľavy platia do 30.9.2020
VYUŽITE ŠPECIÁLNE ZĽAVY AŽ DO 40%
VYHRAJTE 400 €
0948 787 777 | www.balkona.eu
Ku každej objednávke darček | Možnosť splátok s 0% úrokom
BALKONA BALKÓNOVÉ A OKENNÉ SYSTÉMY
63-0045

Začal II. ročník súťaže Podpor svoj odbor

Študenti stredných odborných škôl poľnohospodárskeho, potravinárskeho a lesníckeho zamerania budú opäť prostredníctvom krátkych videí o svojom študijnom alebo učebnom odbore inšpirovať žiakov základných škôl k výberu povolania.

Žiaci základných škôl pod vedením kariérového poradcu alebo triedneho učiteľa zrealizujú triednu „videoochutnávku“ odborov, ktoré nájdu na YOUTUBE kanáli PODPOR SVOJ ODBOR a obohatia svoje poznatky o povolaniach v agropotravinárskom a lesníckom sektore. Viac informácií k súťaži nájdete na www.podporodbor.sk.

Registrácia do súťaže Podpor svoj odbor pre stredné školy trvá od 15.9.2020 do 15.10.2020. Súťažné videá môžu študenti zasielať do 30.11.2020. Základné školy sa budú môcť registrovať od 1.11.2020 do 30.11.2020 a vyplnené súťažné dotazníky zasielať do 15.2.2021. Elektronická registrácia a podrobné informácie k forme a spôsobu zasielania súťažných príspevkov sú prístupné na www.podporodbor.sk. Výsledky súťaže Podpor svoj odbor budú zverejnené do 28.2.2021.

Cieľom aktivity je zaujímavo predstaviť poľnohospodárske, potravinárske a lesnícke odbory na stredných školách a tým podporiť záujem žiakov základných škôl o štúdium na stredných odborných školách poskytujúcich vzdelávanie v poľnohospodárskych, potravinárskych a lesníckych odboroch. Zároveň má projekt za cieľ prebudiť všetkých tvorivých žiakov na stredných školách, aby svojimi nápaditými krátkymi videami prispeli k zlepšeniu imidžu agropotravinárstva a lesníctva a k zviditeľneniu svojej strednej odbornej školy.

Aktivita PODPOR SVOJ ODBOR spája stredné a základné školy. Jedným z hlavných zámerov je podporiť prácu kariérových poradcov na základných školách, pri zosúladení kariérneho vývinu žiaka s jeho individuálnymi predpokladmi a záujmami.

Záštitu nad II. ročníkom súťažno-vzdelávacej aktivity Podpor svoj odbor prevzalo Ministerstvo školstva, vedy, výskumu a športu SR a Ministerstvo pôdohospodárstva a rozvoja vidieka SR, ktoré projekt aj finančne podporilo. Odborným partnerom je Slovenská lesnícka komora.

» red

40-0005

EKOKANAL 0908 967 587, 0911 967 587
NON-STOP
- Čistenie kanalizácií a odtokov
- Inšpekcia potrubia kamerou
- Čistenie lapačov tukov
- Tlakové skúšky potrubia
- Bezvýkopové opravy -výkopové opravy kanalizácií
- Frézovanie kanalizačných potrubí
- Vyhľadávanie kanalizač. trás detektorom
- Lokálne bezvýkopové opravy
28-0019

IZOLÁCIE PLOCHÝCH STRIECH
Obhliadka zdarma
0904 005 299
40-0047

Zateká Vám strecha?
Spoľahnite sa na odborníkov a budete kľudne spať
- opravy asfaltových a plechových striech - lokálne aj celoplošne novými elastickými materiálmi so životnosťou min. 30 rokov v cene už od 7,90 € / m²
Výber z viac druhov materiálov
- obhliadka a vypracovanie cenovej ponuky zadarmo
STRECHAFER, s.r.o.
Božík Peter
0948 606 860
40-0006

MÁTE VLHKÝ DOM?
- podrezávanie -20%
- chemická injektáž
STOP VODA
100% odstránenie vlhkosti
www.akhydroizol.sk Tel.: 0908 124 331
40-0019

1. október 1869 — Výročia a udalosti

- v Rakúsko-Uhorsku **sa začali posielať prvé pohľadnice**

FRÉZOVANIE VLOŽKOVANIE
FRÉZOVANIE od 20€/bm
REKONŠTRUKCIA KOMÍNOV
- PRESTAVBY NADSTREŠNÝCH ČASTÍ KOMÍNOV
- ZATEPĽOVANIE A SIEŤKOVANIE KOMÍNOV
SLOVENSKÝ CERTIFIKOVANÝ MATERIÁL
ZĽAVA na materiál 30%
OBHLIADKA KOMÍNOV ZDARMA
0948 012 507 • www.profikominy.sk
46-1200007

VÝBAVA PRE DOMÁCU ZABÍJAČKU
nakupujte v e-shope
www.zabijacka.sk
Predajňa: G.P.R., Rybničná 40/E, Bratislava
94-00132

LEXAN BALKÓNY
- balkónové striešky
- zastrešenie terás
- zimné záhrady
- kompletná rekonštrukcia (dlažba,stierka,zateplenie...)
- hliníkové zasklenie
- úprava zábradlia
J. M.
jozef.jm@gmail.com
0908 427 957
... výhodná spolupráca pri rekonštrukcii bytových domov ...
80120035

Komíny s najlepším pomerom ceny a kvality na trhu

Komíny "TUMA THERM +" šamot — duplovaný plášť - tuhé palivá — najlepší pomer ceny a kvality!

ceny s DPH	Komíny "TUMA THERM +" šamot (plyn)							Komíny TUMA FOLK šamot — najlacnejší! Tuhé palivá						TECNOVIS nerez závesný-tz.32mm	
výš.	140/90st.	160/90st.	160/45st.	180/90st.	180/45st.	200/90st.	200/45st.	150/90st.	160/45st.	180/90st.	180/45st.	200/90st.	200/45st.	150/90	200/90
5m	440	418	426	478	487	482	491	377	384	385	394	389	398	910	1062
6m	484	464	471	536	544	538	547	422	430	431	439	435	444	996	1163
7m	523	510	517	593	601	595	604	467	475	477	485	480	489	1082	1264
8m	566	556	563	650	658	652	661	508	516	518	527	523	532	1181	1434

DOVOZ do 5 dní
KRBY kachle pece na pelety
krby - kachle - sporáky pece a grily
na drevo - uhlie - pelety
JOTUL
www.krby-tuma.sk
tel. 0905 394 055
Bánovce n. Bebravou - showroom
najväčšie krbové štúdio v SR
prev.: Pezinok - 0917 861 305
prev.: Košice - 0915 147 170
prev.: Nitra - 0908 136 854
prev.: Bans.Bystrica - 0915 905 112
Exotická záhrada Bánovce n. Bebr.
bonsaje
predaj:
- palmy
- olivovníky
- citrusy
- yuccy
- cykasy
- banánovníky
k bazénom, pre firmy, na terasy, zimné záhrady
40-0086

Ovocné sady - pálenica
KRÁSNO-FRUCT
AKCIA
predaj jabĺk, jabĺk na kvas, jablkového a slivkového kvasu
www.palenicakrasno.sk
tel.: 0948/95 55 59
info@palenicakrasno.sk
40-0013

oasis
záhrada pre radosť
Profesionálne riešenie pre vašu záhradu
Pestovanie, predaj a pokládka trávnych kobercov
038 538 6000
Stummerova 99, 955 01 Topoľčany infosystem@oasis.sk www.oasis.sk
40-0072

FRÉZOVANIE - VLOŽKOVANIE KOMÍNOV
VÝROBA, PREDAJ A MONTÁŽ
- NEREZOVÝCH VLOŽIEK 0,6 – 0,8 – 1mm
- 3-VRSTVOVÝCH KOMÍNOV - ANTIKOR, POZINK, HLINÍK
- MUROVANÝCH KOMÍNOV S NEREZOVOU VLOŽKOU
REALIZÁCIE KRBOV, KACHĽOVÝCH PECÍ
www.tridek.sk tridek.kominy@gmail.com
OBHLIADKY: 0910 938 961, 0918 489 793
VÝROBA: 0911 938 960
47-029

NEREZOVÉ KOMÍNOVÉ VLOŽKY | OCEĽOVÉ DYMOVODY | FASÁDNE 3-VRSTVOVÉ KOMÍNY
komín s.r.o.
FRÉZOVANIE, VLOŽKOVANIE KOMÍNOV
Tel: 0948 267 814
kominsro.sk kominsro@kominsro.sk
56-0008

SLUŽBY

Výročia a udalosti

2. október 1187
– **Saladin vstúpil do Jeruzalema** ako jeho právoplatný panovník

Muštáreň Farmárik v Bolešove
Sušenie ovocia
Muštovanie Vami privezeného ovocia
Predaj 100% prírodných štiav a sušeného ovocia
Príprava a predaj ovocných kvasov a ovocia
Predajňa farmárskych a potravinárskych potrieb
042 20 21 228
mustaren@farmarik.sk www.farmarik.com
461200106

Kamenárstvo B+B
Vojtech Botoš
JEDNOHROB od 653€
DVOJHROB od 1600€
AKCIOVÉ CENY
Platí do vypredania zásob.
Najväčší výber tvarov a farieb, najlacnejšie v regióne
Ku kompletnej objednávke
MISA NA KVETY v hodnote 60 € GRÁTIS
NOVÉ MODERNÉ TVARY LEN U NÁS!
AKCIA! POMNÍK už za 129€
0905 296 197 • kamenarstvobotos@gmail.com
www.kamenarstvobplusb.sk
17-0034

ŽALÚZIE, SIEŤKY
OPRAVY ŽALÚZIÍ
DVEROVÉ SIEŤKY, PLISSÉ, ROLETKY
0905 467 323 • vagstav@gmail.com
18-0003

Kariéra
PSA GROUPE
NAŠTARTUJ TO U NÁS!

VÝROBNÝ PRACOVNÍK @1037€
#základná mzda 850€ #odmeny, príplatky a 13.plat
#stravovanie od 0,90€ #nové auto od 113€ mesačne
#príspevok na benefity #podiel na zisku
#príspevok na dôchodkové sporenie
#životné a úrazové poistenie #dovolenka navyše @PSAgroupe
www.psa-slovakia.sk
nabor@mpsa.com
08-004 T130

Revízor v šerifskom klobúku kontroloval cestujúcich

Do tretice všetko dobré!

SAD Prievidza v spolupráci s Trenčianskym samosprávnym krajom už po tretí rok pripravila zaujímavé „osvieženie“ pre cestujúcich verejnou hromadnou dopravou. Európsky týždeň mobility odštartoval kontrolou cestovných lístkov. Úlohy „revízora“ sa zhostil tradične slovenský herec a komik Lukáš Latinák, ktorý mnohým cestujúcim spríjemnil stredajšie ráno.

„So spoločnosťou SAD Prievidza spolupracujem na tomto projekte už tretí rok, no tento rok bol o niečo viac špeciálny,“ vyjadril sa herec. „Podarilo sa nám natočiť úvodné video, upútavku ku kampani, ako sa zo mňa, zo šerifa, stane revízor. Vo videu som mal ako šerif jazdiť na koni, no ten sa mal tváriť, že sa mu nechce ísť ďalej... ...a ja som sa mal tváriť, že ho ťahám. Nevedeli sme, čo z toho bude. Či kôň bude spolupracovať alebo nebude. Nakoniec to ale dobre dopadlo. Ja mám z koní rešpekt, preto som bol rád, že mi zohnali pokojného koňa Ezopa, koňa s ručnou brzdou,“ zažartoval Latinák. „Nakoniec mi aj tak utiekol. Nezostávalo nič iné, len prejsť lúky a polia, pokým som sa objavil na autobusovej zastávke, kde som sa rozhodol stať sa revízorom,“ dokončil herec.

Samotná akcia Revízor sa konala 16.9.2020. Od 6. hodiny ráno sa Revízor spolu so štábom presúvali po viacerých autobusoch. „Naplánovali sme trasu, ktorá išla smerom alebo zo smeru Prievidza, Handlová, Nováky, Bojnice, Kanianka, Nitrianske Rudno, Oslany a mnohých iných lokalít. Ako tradične sme skončili v cestovnej kancelárii na prievidzskej autobusovej stanici, kde Lukáš dostal darom “dopravnú čipovú kartu.“ Pri našom cestovaní sme natočili mnoho záberov, ktoré si verejnosť bude môcť pozrieť vo videu na našom webe aj YouTube kanáli,“ oboznámila Delgado Turcerová.

Európsky týždeň mobility (ETM) sa koná každý rok od 16. do 22. septembra s cieľom vyzvať obyvateľov daných regiónov, aby využívali autobusovú dopravu, ktorá je viac ekologická pre životné prostredie.

SAD Prievidza verí, že aj touto kampaňou sa cestovanie verejnou hromadnou dopravou dostane viac do povedomia obyvateľov regiónu a začnú častejšie využívať prostriedky hromadnej dopravy.

13120 0358

MESTO PRIEVIDZA INFORMUJE

platená inzercia

Dve základné školy s odbornými učebňami

V týchto dňoch začali práce na výstavbe odborných učební na dvoch základných školách v Prievidzi. ZŠ Rastislavova bude vybavená novými učebňami informačno-komunikačných technológií a vzdelávanie na ZŠ Sama Chalupku bude doplnené o polytechnické učebne.

Polytechnické učebne na ZŠ Sama Chalupku
Aktuálne sú realizované stavebné práce v priestoroch ZŠ Sama Chalupku v Prievidzi za účelom zriadenia polytechnických učební. V škole tak pribudnú drevodielňa, kovodielňa a náraďovňa. Práce budú zahŕňať výmenu okien, dverí, výmenu vykurovacích telies, doplnenie hygienického kútika. Učebne budú situované v komplexe hlavnej budovy, pričom vstup do nich bude možný samostatne zo školského dvora. Na zriadenie polytechnických učební bol poskytnutý nenávratný finančný príspevok tvorený prostriedkami EÚ a štátneho rozpočtu SR vo výške 23 099,62 eur. Mesto investovalo zo svojich prostriedkov 18 960,50 eur.

Zriadenie IKT učební na ZŠ Rastislavova
Základná škola na Rastislavovej ulici bude vybavená učebňou informačno-komunikačných technológií pre I. stupeň a učebňou informačno-komunikačných technológií pre II. stupeň. Predmetom zmluvne dohodnutých prác sú stavebné úpravy pre priestory učební na ZŠ Rastislavova. Na realizáciu diela bol poskytnutý nenávratný finančný príspevok tvorený prostriedkami EÚ a štátneho rozpočtu SR. Investícia predstavuje sumu 15 131,20 eur s DPH.

Informácie o prevádzke na prievidzských cintorínoch počas jesenných sviatkov

Technické služby mesta Prievidza (ďalej len TSMPD, s.r.o.) – Stredisko pietnych služieb oznamuje verejnosti osobitné otváracie hodiny pre návštevníkov cintorínov na hlavnom cintoríne na Mariánskej ulici a v predajni s pietnymi predmetmi a kvetmi počas sviatku Všetkých svätých a Pamiatky zosnulých.

Cintoríny v mestských častiach Veľká Lehôtka, Malá Lehôtka, Hradec a Necpaly sú prístupné bez obmedzenia.

Vzhľadom k tomu, že rodiny navštevujú hroby príbuzných aj na viacerých miestach, správa cintorína prispôsobila otváracie hodiny, aby v čo najväčšej miere vyhovela návštevníkom pietnych miest.

PREDAJŇA s pietnymi predmetmi, sviecami, kahancami, živými i umelými kvetmi bude v tomto období mimoriadne otvorená takto :
-streda 28.októbra – piatok 30. októbra 2020 od 07.30 do 18.00 h
-sobota 31. októbra 2020 od 08.00 do 18.00 h
-nedeľa 1. novembra 2020 ZATVORENÉ zo zákonných dôvodov
-pondelok 2. novembra 2020 od 07.30 do 18.00 h
-utorok 3. novembra 2020 od 07.30.00 do 18.00 h

Cintorín na Mariánskej ulici v Prievidzi bude v dňoch od pondelka 26. októbra do nedele 8. novembra 2020 sprístupnený od 7.00 až do 21.00 h.

Počas pracovných dní a zverejnených mimoriadnych termínov bude správa cintorína (v predajni Pohrebnej služby na Mariánskej ul. č. 55) vystavovať NÁJOMNÉ ZMLUVY na hrobové a urnové miesta a umožní realizovať platby (hotovostné aj prostredníctvom platobných kariet) za hrobové a urnové miesta na ďalšie desaťročné, prípadne i viacročné obdobie.

POHREBNÉ OBRADY a smútočné rozlúčky budú zabezpečované a pripravované počas celých otváracích hodín predajne, ale realizované v tomto období len v obvyklých dňoch a časoch, t.j. pondelok – piatok o 12.00, 13.30 a 15.00, mimoriadne podľa situácie aj o 11.00 h. Dňa 1. novembra – v deň Sviatku všetkých svätých (deň pracovného pokoja) musí byť predajňa z dôvodov stanovených Zákonníkom práce ZATVORENÁ.

NON STOP SLUŽBA na prevoz zomrelých z miesta bydliska, resp. z miesta úmrtia na tel. čísle 0910 500 990 je k dispozícii 24 hodín denne.

Informácie o hrobových miestach a otváracích hodinách poskytnú zamestnanci Pohrebnej služby záujemcom aj na telef. číslach 046/541 34 13 a 0911 042 518.

B 120 0378

Oplatí sa !

TOP PONUKY TÝŽDŇA

ZVÝŠTE HODNOTU VAŠEJ NEHNUTEĽNOSTI

EKOLOGICKÉ
ČISTENIE FASÁD
A STRIECH RODINNÝCH DOMOV A BYTOVIEK

Náš systém zaručuje
profesionálne a ekologické čistenie fasád od všetkých nežiadúcich mikroorganizmov, rias, machov, plesní

Patentovaná kontaktná technológia

Bez vysokotlakových čističov

BombaFasada
www.BombaFasada.sk
0905 148 393

BEZPLATNÁ UKÁŽKA A KONZULTÁCIA PRIAMO U VÁS DOMA

ZĽAVA 30% do konca novembra

AKCIA čistenie dlažby k vyčistenej fasáde ZDARMA

RÝCHLO, PROFESIONÁLNE A S DLHOTRVAJÚCIM ÚČINKOM

65-102

„Trápia Vás dlhy?"

MÁME PRE VÁS RIEŠENIE...

- **ČO VÁM PONÚKAME?** Vieme Vám ponúknuť skutočnú, overenú, bezpečnú a rýchlu pomoc.
- **ČÍSLA HOVORIA ZA NÁS:** Za 8 rokov sme pomohli **6 940 klientom** zbaviť sa dlhov vo výške **194 847 257,- €.**
- **AKO SA S NAMI SPOJÍTE?:** Zavolajte nám na **bezplatnú linku 0800 221 331** alebo napíšte na **www.bonato.sk** v časti **„Dohodnúť si schôdzku"**

OSOBNÝ BANKROT S GARANCIOU! BONATO symbol pomoci

BONATO SYMBOL POMOCI

ZÍSKAJTE POKOJNÝ A KĽUDNÝ ŽIVOT

47-095

www.drevodomystenko.sk

ZIMNÉ ZÁHRADY | ZASKLENIE | DREVODOMY

BIOKLIMATICKÁ PERGOLA | MOBILNÝ DREVODOM

MODULOVÝ DREVODOM

HLINÍKOVÉ OKNÁ A DVERE

PRÍSTREŠKY - HLINÍK, DREVO
FASÁDY - HLINÍK, DREVO
STROMODOMY
MASÍVNE DUBOVÉ PODLAHY

Na mobilný / modulový drevodom nie je potrebné stavebné povolenie !

0911 113 130 | 0917 123 136 drevodomy.s@gmail.com

85 0545

Prijmeme nových zamestnancov do ČR na pozíciu

OPERÁTOR VÝROBY
OBSLUHA VZV
ZVÁRAČ CO2
A INÉ

Výhodné platobné podmienky, dlhodobá práca, týždenné zálohy, výplaty načas, ubytovanie zabezpečené.

Viac info na bezplatnej linke
0800 500 091

885_0602

LK-Servis® Slovakia, s.r.o.

Okná a dvere na splátky

0915 863 995

www.lk-servis.sk

34-0099

AIW - Hľadáme opatrovateľky pre seniorov v Rakúsku!

- 14-dňové turnusy, rakúska živnosť
- **máme stále dostatok ponúk aj pre mužov**
- sme partnerom rakúskeho Červeného kríža
- 20 rokov pomáhame opatrovateľkám v Rakúsku

Honorár 1 100 až 1 600 € brutto / 15 dní

Dopravu hradí klient, strava a ubytovanie ZDARMA!

Kritériá pre spoluprácu:
- opatrovateľský kurz a prax
- dobrá znalosť nemeckého jazyka
- vek 25 až 60 rokov

Máme zástupcov v každom kraji Slovenska!
Volajte na bezplatné číslo
0800 24 24 44
a dohodnite si stretnutie.

www.aiw.sk Facebook: aiwsk

32-0001-4

ECO Energy® energetické poradenstvo

infolinka: 0800 909 909, 0948 930 940, info@ecoenergy.sk, www.ecoenergy.sk

NAŠA FIRMA ZABEZPEČUJE KOMPLETNÚ ADMINISTRÁCIU PRE ZÍSKANIE DOTÁCIÍ

POTVRDENÉ NAŠIMI ZÁKAZNÍKMI !!!
Ako jediný na trhu Vám prinášame možnosť splatiť si Vaše nové zariadenie, ktoré Vám bude celý život šetriť Vašu peňaženku. Toto zariadenie si navyše splatíte z usporených financií, ktoré by ste aj tak zaplatili za nákup elektrickej energie.

– 3 ploché kolektory, 300 l bojler v cene
– návratnosť investície 2-3 roky
– kompletná konštrukcia na strechu + pripojovacie potrubie
– spolahlivo pokryje spotrebu teplej vody od marca do októbra

Aj na splátky 23,66€ x 96 mes.

ZÁRUKA 10 ROKOV OD VÝROBCU

1890€ vrátane montáže

Možnosť na splátky na celý sortiment až na 5 až 8 rokov

CHCETE VYUŽÍVAŤ SLNEČNÚ ENERGIU NA MAXIMUM?
teraz už môžete vďaka virtuálnej batérii, z ktorej čerpáte elektrickú energiu pre celú vašu domácnosť večer aj ráno

Virtuálna batéria
Nemusíte si kupovať vlastnú fyzickú batériu

Fotovoltaická elektráreň 3200 Wp

- pozostáva z 10 panelov + menič
+ zdarma virtuálna batéria s neobmedzenou kapacitou
- montáž na kľúč, návratnosť invest. 4-5 rokov
- ročná výroba el. energie cca 3800 kWh

Zvyšok životnosti elektrárne viac ako 25 rokov máte vami vyrobenú elektrinu úplne zdarma

3189€ vrátane montáže

Aj na splátky 39,91€ x 96 mes.

ZÁRUKA OD VÝROBCU 25 ROKOV

86-0213