REGIONPRESS
Č. 50 / 11. DECEMBER 2020 / 24. ROČNÍK

TRNAVSKO

Najčítanejšie regionálne noviny

Týždenne do **46 550** domácností

VIANOCE SÚ TU!

Téma týždňa

HVIEZDA CHTELNICA

PONÚKA

SVADBY
KRSTINY
KARY
SPOLOČENSKÉ AKCIE

informácie: tel.: 0915 676 111 www.hviezdaclub.sk

011200008

smarTTshop.sk
predajňa s pracovnými odevmi na ulici Jána Bottu 36
Od decembra predlžujeme otváracie hodiny! od 8:00 do 17:30 hod.
Chránená dielňa: možnosť povinného plnenia
08-0TT48

Hľadám
2-IZBOVÝ BYT NA PRENÁJOM
v Trnave
do 550 € mesačne
0903 474 503
01-0TT50

Predám výborné lúpané
ORECHY
MANDLE
8,40 € / kg odber min. 3 kg
0915 950 055
06-0080

Všetko najlepšie k narodeninám.
NINO 2 ROKY

Upečiem i zabezpečím prasiatka na pečenie a bavorské kolená.
Pečiem v šamotovej peci.
Tel.: 0915 457 637
01-0005 TT44

www.markbal.sk
veľkoobchod obalových materiálov a papiera
MENU BOXY
OBALY
na prenos jedla
ul. pri Kalvárii 25A, Trnava
033/552 15 20, 0905 96 54 48
39-0016 TT46

MAĽOVANIE
STIERKOVANIE
0903 783 800
Farba a zakrývanie (interiéru) GRÁTIS
08-0TT15

ROJAN
www.rojan.sk
KONTAJNERY
rojan@rojan.sk
• odvoz stavebného odpadu
• dovoz a preprava: štrku, piesku, kameňa
• búranie rodinných domov
0905 293 866 / 0908 050 664
08-0003 TT03

čavojský okná dvere
OKNÁ • DVERE • PARAPETY • ŽALÚZIE • ROLETY • SIEŤKY
Coburgova 82/A • Trnava 917 02
www.cavojsky.sk • e-mail: cavojsky@cavojsky.sk
mobil: 0905 699 066
pevná linka: 033/381 81 34
Nino 2 roky
01-0TT04

OBKLADAČSKÉ PRÁCE
odvoz odpadu
dovoz materiálu
0949 633 272
08-0TT46

PRERÁBKY
BYTOV a DOMOV
NAKOMPLET
0904 951 627
08-0TT34

Rozbaľte to s darčekom od SUZUKI

Pripravte sa na poriadnu vianočnú nádielku!
Kúpte si od 1. novembra do 24. decembra SX4 S-Cross, Ignis, Swift alebo Vitaru a jeden z vás získa peniaze za auto späť.
K novej Vitare a SX4 S-Cross vám teraz pribalíme:
- zľavu z ceny až do výšky 2 000 €
- zimné kolesá s pneumatikami Yokohama v hodnote 800 €
- leasing bez navýšenia

EASY WAY 3+7 ROKY NA MOTOR A PREVODOVKU
Poponáhľajte sa! Výherca bude známy po žrebovaní 8. januára 2021.
Všetky podrobné informácie o súťaži nájdete na www.autott.sk.
Zimné kolesá získa prvých 150 zákazníkov, ktorí si kúpia Vitaru alebo SX4 S-Cross. S programom Easy Way získate zdarma tri roky záruky a sedem rokov poistenia na motor, turbo, prevodovku a systém Mild Hybrid. Emisie CO_2 137 – 145 g/km, kombinovaná spotreba paliva 4,9 – 6,4 l na 100 km.
SUZUKI FINANCE
SUZUKI Way of Life!
AUTO TT
www.autott.sk
Ulica Nová č. 1 (pri OBI), 917 01 Trnava
predaj vozidiel: 0910 888 190
V prípade kúpy nového vozidla u nás, Vám vykúpime Vaše jazdené vozidlo.
91-0003

KÚPIM
3 IZBOVÝ BYT V TRNAVE
Okrem lokality Linčianska a Hliny.
Nie som RK.
0905 333 832
08-0TT47

EXTRA PANENSKÝ OLIVOVÝ OLEJ
južné Španielsko - najvyššia kvalita
1 litrové balenie - 7 Eur
5 litrové balenie - 35 Eur
Žofčík 0910 429 643
01-0T50

TRNAVSKO

Redakcia: Pekárska 40/a TRNAVA
trnavsko@regionpress.sk

REGIONPRESS
Vydavateľ:
REGIONPRESS, s.r.o.
Pekárska 7489/40A, 917 01 Trnava
IČO: 36252417
reg. MKSR EV 3676/09

INZERCIA
Mgr. Jozef Belica 0905 534 595
Mgr. Branislav Kudri 0905 943 528
Matúš Vanta 0905 333 832

www.regionpress.sk
www.facebook.com/regionpress.sk
Šéfredaktor: Ivan Brožík
Redaktorka: Renáta Kopáčová
spravodajstvott@regionpress.sk

DISTRIBÚCIA (46.550 domácností)
Každý týždeň:
Trnava, Biely Kostol, Bíňovce, Bohdanovce nad Trnavou, Boleráz, Klčovany, Borová, Brestovany, Horné Lovčice, Bučany, Cífer, Dechtice, Dlhá, Dobrá Voda, Dolná Krupá, Dolné Dubové, Dolné Lovčice, Dolné Orešany, Horná Krupá, Horné Orešany, Hrnčiarovce nad Parnou, Jaslovské Bohunice, Kátlovce, Košolná, Križovany nad Dudváhom, Lošonec, Majcichov, Malženice, Naháč, Opoj, Ružindol, Slovenská Nová Ves, Smolenice, Suchá nad Parnou, Špačince, Šúrovce, Vlčkovce, Voderady, Zvončín, Zavar, Trstín, Zeleneč, Modranka

Vydavateľ nezodpovedá za obsah a pravdivosť inzerátov. Neprešlo jazykovou úpravou.

Prosba o pomoc: Prosíme Vás, v prípade, že viete o mieste, kam naše noviny nechodia, dajte nám, vedieť. Ďakujeme.

Západné Slovensko

BV	94.750	**Bratislavsko** Východ
BZ	100.200	**Bratislavsko** Západ
DS	33.080	**Dunajskostredsko**
GA	31.290	**Galantsko+Šaliansko**
HC	28.510	**Hlohovecko**+Sereďsko
KM	16.370	**Komárňansko**
LV	31.310	**Levicko**
MA	27.450	**Malacko**
NR	54.930	**Nitriansko**
NZ	34.140	**Novozámocko**
PK	18.210	**Pezinsko**
PN	38.810	**Piešťansko**+NM+MY
SC	27.920	**Senecko**
SE	34.570	**Senicko+Skalicko**
TO	40.560	**Topoľčiansko**+PE+BN
TN	59.430	**Trenčiansko**+DCA+IL
TT	46.550	**Tmavsko**
ZM	18.990	**Zlatomoravsko**

Stredné Slovensko

BB	50.530	**Banskobystricko**+BR
KY	29.120	**Kysucko**=CA+KM
LI	35.020	**Liptovsko**=LM+RK
LC	30.690	**Lučenecko**+VK+PT
MT	41.690	**Martinsko**+TR
OR	36.230	**Oravsko**=DK+NO+TS
PB	28.230	**Považsko**=PB+PU
PD	41.340	**Prievidsko**
ZV	39.560	**Zvolensko**+DT+KA
ZH	27.490	**Žiarsko**+ZC+BS
ZA	52.120	**Žilinsko**+BY

Východné Slovensko

BJ	33.870	**Bardejovsko**+SK+SP
GE	28.710	**Gemersko** = RV+RS+RA
HU	26.640	**Humensko**=VT+SV+ML
KE	83.740	**Košicko**
KS	20.730	**Košicko** okolie
SL	12.970	**Ľubovniansko**
MI	29.620	**Michalovsko**+TV+SO
PP	41.130	**Popradsko**+KK
PO	45.115	**Prešovsko**+SB
SN	32.750	**Spišsko**+LE+GL

Tretia

Čas je zrýchlený, ešte nedávno sme avizovali príchod Adventu a už je tu jeho tretia nedeľa.

Paralelne prežívame všetko obvyklé svetské, no je fajn, ak zostane čas zamýšľať sa aj nad tým duchovným. V tom svetskom je zhon, obavy, neistota, často aj bolesť, v tom duchovnom nádej a očakávanie. Možno aj preto je dobré z týchto dvoch svetov spraviť prepojenú sústavu a žiť v nej plnohodnotne, od radosti po smútok, od bolesti po šťastie. Myslím si, že človek sa stane ľudským až vtedy, ak toto dokáže, ak to zažije a ak sa tak a v tom naučí vo svojom živote pokračovať.

Hulákajúci hlupák na akomkoľvek stupni moci, hoci len a výlučne domnelej a aj to iba z jeho pohľadu, tu nie je na to, aby nám ničil či znechucoval a zoškareďoval život, naopak, práve "vďaka" takýmto sme schopní vidieť ho aj krásny.

„Hľa, ja posielam svojho posla pred tvojou tvárou a on pripraví cestu pred tebou." Veru, hovorím vám: Medzi tými, čo sa narodili zo ženy, nepovstal nik väčší ako Ján Krstiteľ. Ale ten, kto je v nebeskom kráľovstve menší, je väčší ako on." *Mt 11, 2- 11*

Ak sa niekedy aspoň na okamih zastavíme a zauvažujeme o pravých hodnotách v ľudskom živote, môžeme objaviť, že jedným obrovským darom je zrak. A neexistuje iba slepota telesná, ale aj duchovná. Vidíme či nevidíme znamenia našich čias? Chápeme či nechápeme, čo nám chcú naznačiť? Vidíme niečo alebo niekoho veľkého vo vlastnej rodine?

Veľmi krásne to napísal Exupéry vo svojom Malom princovi vari v najznámejšom citáte, ktorý v správnej chvíli stojí zato opakovať: „Správne vidíme len srdcom, to, čo je dôležité je očiam neviditeľné". Netúžme byť väčšími ako ktokoľvek iný na našom malom svete moci a v našom bohatstve, ale skúsme zažiť aspoň chvíľku stať sa tými najmenšími...

Pekný a pokojný, myšlienkami naplnený Advent, vážení čitatelia!

» Ivan BROŽÍK / šéfredaktor

SPŠ dopravná, Študentská 23, Trnava
PRENAJME NEBYTOVÝ PRIESTOR
Info: www.spsdtt.sk
08-0 TT50

POTREBUJEME NOVÚ ALTERNATÍVU.

Matovič nevyšiel, lebo ani nikdy nemohol.

Nie pre ťažké reformy, ktoré sa nedajú vydržať, lebo žiadne nerobia. Nie pre kauzy, hoci škandálov mali za tých pár mesiacov neúrekom. Ľudia nechcú Igora Matoviča a jeho vládu kvôli absolútnej neschopnosti riešiť vážne problémy, arogantnej komunikácii k občanom a drzému papalášizmu.

Očakávaná zmena k lepšiemu s Matovičom neprišla a ani nepríde. A za dverami stále čaká starý aj nový Smer. Úlohou všetkých príčetných a kompetentných strán je ponúknuť alternatívu. **Odbornú, profesionálnu a hodnotovú alternatívu, pre ktorú Slovensko a jeho občania sú cieľom politiky, nie iba nástrojom na použitie vo voľbách.**

Potrebujeme viac odbornej diskusie, debát o zdravotníctve, obnove Slovenska o problémoch a riešeniach. Pri tejto vláde, pri spôsobe vládnutia Igora Matoviča sa o tom nedá ani snívať. Nechcem a neželám Slovensku návrat ľudí, ktorí si mysleli a hovorili, že keď vyhrajú voľby, môžu všetko. Nechcem Fica ani žiadny iný Smer. Chcem len slušnú vládu, ktorá nebude robiť vlastným občanom zle. A ktorá sa správa k ľuďom s úctou! Pretože v tomto medzi Ficom a Matovičom prestáva byť rozdiel.

Igor Matovič patrí do politickej aj ľudskej izolácie. Je to zlý politik aj zlý manažér. Každý, kto mu umožňuje zostať pri moci, je spoluzodpovedný za škody, ktoré premiér spôsobí.

Slovensko má na viac!

» Tomáš Drucker

33-0086

V prípade, že máte podozrenie na koronavírus, konajte!

Pre verejnosť je dostupná infolinka pod taktovkou NCZI. Odborníci na čísle **0800 221 234** odpovedajú na otázky 24 hodín denne, 7 dní v týždni.

K dispozícii sú aj - Úrad verejného zdravotníctva Slovenskej republiky – **0917 222 682**, **novykoronavirus@uvzsr.sk**

Nepretržite je k dispozícii call centrum: Regionálny úrad verejného zdravotníctva so sídlom v Trnave - **0905 903 053**

ELEKTRIKÁR
Juraj Jamrich
výmeny svietidiel, vypínačov, zásuviek...
• elektroinštalácie
• rekonštrukcie
• el. prípojky
• opravy
0949 188 961
01120002

GOLDEN RUŽINDOL PREDÁVA
JABLKÁ
na konzum, zimné uskladnenie a spracovanie
pon-pia: 10oo - 173o hod
sobota: 9oo - 12oo hod
miesto predaja: Ružindol - areál firmy Golden
0903 724 601, 0903 947 319
01-0013 TT40

AUTODOPRAVA (do 3,5t)
- dovoz materiálu/tovaru z obchodu
- odvoz/dovoz stavebného materiálu
- sťahovanie
- preprava (dĺžka max do 4,6m)
Vladimír Páleník, Majcichov 523
0905 242 303
08-0 TT40

KOMPLETNÉ SPRACOVANIE ÚČTOVNÍCTVA, SERIÓZNE
0902 091 704
ikuctovnictvo@gmail.com
39-0 TT45

Spoločnosť Sessler ďakuje
za priazeň v roku 2020
a v mene kolektívu
želá príjemné prežitie
Vianočných sviatkov.
PF2021
SESSLER
TIP NA DARČEK
Balíky je možné aktuálne zakúpiť:
• Podniková predajňa Sessler Pri Kalvárií
• Saigon pub Študentská ulica
• Eshop Sessler
• Hostinec Na Šanci, Šancová ulica Bratislava

Nekupujte drahú pyrotechniku!
Navštívte veľkoobchod zábavnej pyrotechniky
Tibi SLOVAKIA FIREWORKS
SMOLENICE
Lesná 22 (výjazd na Trstín)
tibislovakia@seznam.cz
tel.: 0903 241 597
Garantujeme najnižšie ceny na Slovensku !
Z akciovej ponuky vyberáme:
Rímska svieca 40 rán 6 ks 3,00 €
Kompakt American Dream 100 rán 20,80 €
Kompakt Cube 49 rán 9,70 €
Kompakt All In 50 rán 28 mm 21,00 €
Ceny sú uvedené s DPH
Skladové zásoby až do 31.12. 2020
Pri odbere nad 100€, kompakt 49 rán zdarma
- Nakupujte od dovozcu, nakupujte z prvej ruky
- V ponuke veľké množstvo noviniek
Otváracie hodiny:
Po-Pia: 09:00 - 19:00 hod.
So: 09:00 - 19:00 hod.
Ne: Zatvorené
24. - 25.12. 2020 - zatvorené
Nákup mimo otváracích hodín - po tel. dohovore
CERTIFIKOVANÝ PREDAJCA
V ponuke 400 druhov zábavnej pyrotechniky.
Predaj za veľkoobchodné ceny aj bez živnostenského listu každému zákazníkovi.
TibiSlovakiaFireworks

Veselé hlášky

V temto smutném čase vás scem trochu rozveselyt, trochu rozesmát. Toto som pre vás pozbýrala v rádije, telke a novynách. Tak ideme na to.

Skupine vodičov do auta nastriekali neznámu látku, ktorá ich osvietila. Vyhasol mladý život, ktorý ešte mohol byť užitočný a veľa pomôcť. **T**áto vec je veľmi znekľudňujúca vec. **V** tejto telocvični budú cvičiť aj karateristi. **M**inister zaradil spiatočku a dal si naceniť nemocnice. **P**rezidenta sprevádzali aj rodinní členovia. **T**áto škola vykazuje veľkú stratu každý mesiac, 14 - 10 tisíc mesačne. **N**emáme zistenú idedifáciu tohto muža. **V** budúcich dňoch bude prehánosť vyššia na celom Slovensku. **P**ri silnej búrke padali krúpy ako futbalové loptičky. **S**o svojou dlhoročnou manželkou sa v marci rozviedol a to po troch rokoch manželstva. Ivan Bella obiehal okolo vesmíru. **M**oja manželka zomrela na autonehodu. **M**ôj muž má po autohavárii celú nohu železnú. **N**atankoval do nádrže ropu a zadrel motor. **K**ompa pod Sitnom nepremáva pre vysoký stav mora. **P**olicajti tam chodili pravidelne, teraz tam chodia len náhmatkovo. **V**odiči v kolónach nech nevytvárajú na sebe stres, ani na nás. **P**áchateľ je štíhlej postavy, má hnedé oči a krátke tmavé oči.

A zbýram dál, tešte sa.

» bapka Blašková

Možno je to tak

Keď je šéf Mikuláš
Ušetrili mu jeho podriadení,
na oslavu pridelené kvóty
a už ráno prišli, opití do roboty.

Ďalší prosím...
Netušíme čo sa potom s nami stane,
keď sa, pre nával prominentov,
slušný zlodej do basy ani nedostane.

Slovensko opäť vzorom
Platiť toľkých ministrov
je zbytočné zderstvo,
u nás jeden geniálny,
riadi už tretie ministerstvo.

Adventné sviece
Aranžéri sa snažia márne,
túto súťaž vyhrali,
najväčšie sviece
jadrovej elektrárne.

Veľké upratovanie
Nové vlády upratovali
vždy po tých starých,
len aby im vydržali sily
aspoň do neskorej jari.

» Eva Jarábková

YELLOW TAXI
0333 03 03 03
Máš voľný čas? Poznáš Trnavu? Chceš si zarobiť?
Do nášho tímu prijmeme:
•vodičov •dispečera/-ku
na HPP aj brigádnicky. Mzda: 800 - 1200€.
0905 613 572 • yellow@taxisluzbatrnava.sk
01-0010 TT21

Využite výhodné koncoročné ceny
a získajte okná s trojsklom bez príplatku!

Akciová ponuka platí od 23.11. do 23.12.
na farebné plastové okná Slovaktual OPTIM

www.slovaktual.sk/akcia

TRNAVA
M.P.V. spol. s r.o., Šrobárová č. 2 (oproti cukrovaru)
tel.: 0902 950 717, 0903 218 798, tel./fax: 033/534 10 08
e-mail: trnava1@slovaktual.sk, trnava2@slovaktual.sk
24-0004

Lucia a zvyky spojené s týmto menom

Narodila sa v 3. storočí v Syrakúzach na Sicílii, v rodine bohatých kresťanov. V mladosti dala sľub, že zasvätí svoj život službe Spasiteľovi.

Keď ju neskôr nútili vydať sa za pohanského mládenca, ktorému sa páčili jej krásne oči, nesúhlasila. Oči si vylúpila a poslala mu ich. Zomrela mučeníckou smrťou.

Tak ako aj pri iných stridžích dňoch, keď bol výskyt ježibáb a čarodejníc vysoký, aj v predvečer Lucie bývalo po celom Slovensku cítiť z jeho obyvateľstva vôňu cesnaku. Cesnakové pokrmy sa jedli v zvýšenej miere, na večeru býval bežný chlieb s cesnakom, prípadne cesnakové hrianky. Podaktorí si kreslili cesnakom krížik na čelo, bradu, sluchy a zápästie, aby zvýšili jeho ochranný účinok.

Cesnak nechýbal ani pri ochranných rituáloch domov a stajní, spolu s trojkráľovou kriedou sa využívali na kreslenie krížov na dverách príbytkov a maštalí.

Na Kysuciach býval zvyk vytvoriť z jedľovej vetvičky a obilného klásku akúsi metličku. Do svätenej vody dali kúsok chleba. Od Lucie do Vianoc potom kropili touto vodou a metličkou celý príbytok, stajne a maštale.

Jedným zo zvykov bývalo kravy okiadzať dymom z posvätných rastlín.

V okolí Trenčína sa ešte koncom 19.storočia dával do dverí stajne snop slamy. Na strednom Slovensku boli bosorky z chotára vyháňané mládencami, ktorí práskali korbáčmi, pískali na píšťalkách či prstoch. Zvykli aj trúbiť na rohoch či cengať kravskými zvoncami, podstatou bolo spraviť čo najväčší hluk.

V dňoch okolo Lucie sa z gazdovstva nepredávali nijaké produkty a nič sa nepožičiavalo, ani jediné vajce. V stredoveku na Luciu ľudia obsýpali rohy stavísk hlinou z cintorína, ktorá mala obsahovať roztlčené ľudské kosti. V predvečer Lucie, 12.decembra večer, po západe slnka a celý ďalší deň nedovolili žiadnej cudzej žene z domu vyniesť mlieko, lebo v tom čase mala prísť pýtať mlieko jedine striga, aby prostredníctvom neho mohla uškodiť krave.

» red

V predaji už aj: nový kalendár
stará Trnava
Originál je iba tento! 6,90 €
pravá koža
ASO
Pešia zóna Hlavná 15 Trnava
Historický kalendár 2021

STEVEX SK
PVC - ALU okná - dvere
CENTRÁLNE VYSÁVAČE
• CENTRÁLNE VYSÁVAČE
• PLASTOVÉ OKNÁ A DVERE
• ŽALÚZIE VERTIKÁLNE A HORIZONTÁLNE
• SIETE PROTI HMYZU
• PARAPETNÉ DOSKY
PRÍĎTE SI PRE Super CENY na doplnky k oknám! ...sietky, žalúzie a iné
V PONUKE AJ GARÁŽOVÉ BRÁNY
ŠPAČINSKÁ CESTA 75, TRNAVA
0918 859 429 • 0905 468 792
stevex@stevex.sk
www.stevex.sk
09-02

aj na počkanie
VÝROBA PEČIATOK • GRAVÍROVANIE
REKLAMA - VEĽKOFORMÁTOVÁ TLAČ
SAMOLEPKY • PLACHTY • TABULE • VÝKLADY • AUTÁ
progres minimax Filip
0903 263 633
Coburgova 17/B, Trnava
www.reklamnatvorba.sk
08-0015 TT44

ZÁMOČNÍCKE A ZVÁRAČSKÉ PRÁCE OCEĽ A NEREZ
MURÁRSKE A STAVEBNÉ PRÁCE
BRÁNY A PLOTY NA KĽÚČ
brány posuvné, samonosné, dvojkrídlové... murované ploty, gabiony, ploty z okrasných tvárnic, 3D ploty... zámkové dlažby...
oceľ | nerez | hliník
0949 285 543, 0949 062 006 | Facebook: Brány ploty pergoly | lukasvycital@gmail.com, tomas.hinca@gmail.com

OKNÁ a DVERE - plastové, hliníkové
ŽALÚZIE, rolety, siete proti hmyzu
KLIMATIZÁCIE - do bytu, domu, kancelárie...
www.chcemklimu.sk
SERVIS, OPRAVA A NASTAVENIE OKIEN A DVERÍ
25 rokov na trhu!
0903 794 548 fmasaryk@gmail.com
01-0007 TT10

SERVIS OKIEN & RENOVÁCIA EUROOKIEN
0948 144 844
PONÚKAME - žalúzie, sieťky, oprava žalúzií a sieťok, plastové a hliníkové rolety, sklá, tesnenia, parapety, kovania a iné.
RENOVUJEME - drevené okná, dvere, brány, garážové brány, parkety, ploty, podlahy a iné.
info@renovaciaeurookien.sk www.renovaciaeurookien.sk
info@servisokientrnava.sk www.servisokientrnava.sk
01-0005 TT44

PALIVOVÉ DREVO
POLIENKA aj GUĽATINA
AKCIA !!! POLIENKA suchý smrek a borovica
0917 649 213
16-0314

OPRAVA
• automatické práčky
• elektrospotrebiče
• plynospotebiče
033/5549 016
0915 756 849
08-0005 TT03

Všetko najlepšie k narodkám, Elvíra!

Výročia a udalosti

16. decembra 1911 bola **otvorená trať Tatranskej elektrickej železnice** zo Starého Smokovca do Tatranskej Lomnice

Občianska riadková inzercia

02 AUTO-MOTO / iné

» Odkúpim továrenský traktor alebo malotraktor, aj v zlom stave alebo nepojazdný. 0949350195

04 BYTY / prenájom

» Dám do prenájmu izbu v RD v Trnave, nefajčiar, nealkoholik, hygiena. Tel: 0948014213

07 REALITY / iné

» Kúpim 2izb byt. 0907158767
» 1izb. byt kúpim 0907158622
» Garsonku kúpim. 0902570685
» Hľadám dom/ pozemok na predaj. Trnava a okolie. 0944068093

09 DOMÁCNOSŤ

» Predám ročnú chladničku s mrazničkou, automatickú práčku, varnú trúbu, skrine, nové postele, všetko vo veľmi dobrom stave, tel. 0940262142

10 ZÁHRADA A ZVERINEC

» Predám zajacov samcov aj samice, na chov aj na zabitie. Tel: 0948014213

16 ZOZNAMKA

» SYMPATICKÁ 55 R HĽADÁ PRIATEĽA NA ZOZNÁMENIE 0944724181
» 37 r úprimný milý hľadá dievča do 40 r na vážny vzťah okolie TT HC PN 0949449436

Chcete si podať inzerát?

Pošlite SMS na číslo 8866 v tvare:
RPmedzera TT medzera Číslo rubrikymedzera Text inzerátu

Príklad:
RP TT 12 Predám kočík, 0987 654 321.

Spätnou SMS vám potvrdíme prijatie inzerátu a jeho cenu, ktorú vám vyúčtuje váš mobilný operátor. Cena je **0,60 € s DPH** za každých začatých 30 znakov textu vášho inzerátu vrátane medzier. Nič iné neúčtujeme. **Upozornenie! Služba nefunguje u operátora 4ka.**
TIP 1: Ak chcete inzerát na viac týždňov, pošlite rovnakú sms toľkokrát, v koľkých týždňoch chcete inzerovať.
TIP 2: Ak chcete inzerát uverejniť v ľubovoľných iných našich novinách, **TT** zameňte za skratku novín, ktorú nájdete na druhej strane vľavo dolu. Službu PlatbaMobilom.sk technicky zabezpečuje ELET, s.r.o.

Betlehemské svetlo príde na Slovensko aj tento rok

Betlehemské svetlo skauti prinesú na Slovensko už po tridsiaty prvý raz a počas predvianočného obdobia zabezpečia jeho distribúciu po celej krajine.

Slovenskí skauti prevezali v sobotu 12. decembra Betlehemské svetlo od skautov z Rakúska. Tento rok sa netradične, vzhľadom na aktuálnu situáciu v súvislosti s koronavírusom, presunulo odpálenie zo slávnostnej ceremónie na hraničný priechod neďaleko Bratislavy. Skauti tak neprekročia štátne hranice, no aj napriek tomu zabezpečia, aby sa Plamienok z Betlehema dostal aj k nám.

V dopoludňajších hodinách nasledujúceho dňa, v nedeľu 13. decembra, odovzdajú Betlehemské svetlo na poľsko-slovenských hraniciach poľským skautom a následne popoludní na ukrajinsko-slovenských hraniciach skautom z Ukrajiny.

V úvode nasledujúceho týždňa prijme Betlehemské svetlo prezidentka Slovenskej republiky, pani Zuzana Čaputová. Pôjde tak o prvé oficiálne prijatie na Slovensku. Plamienok z Betlehema odovzdajú skauti symbolicky ľuďom počas nasledujúceho, posledného predvianočného víkendu, na sv. omšiach v sobotu 19. a v nedeľu 20. decembra v kostoloch po celom Slovensku, kde bude rovnako ako vo väčšine slovenských kostolov k dispozícii pre verejnosť až do Vianoc. Samotná distribúcia po Slovensku bude prebiehať v nasledujúcich dňoch, aby pár dní pred Štedrým večerom bolo Betlehemské svetlo dostupné v čo najväčšom počte miest. Odpaľovanie Betlehemského svetla bude prebiehať so zreteľom na všetky aktuálne platné bezpečnostné a hygienické opatrenia, vždy so snahou o bezkontaktnosť a bez zhromažďovania. Aj tento rok pripravujú skauti interaktívnu mapu s vyhľadávaním, kde bude v rámci Slovenska Betlehemské svetlo dostupné. Mapa so zoznamom je dostupná na internetovej stránke www.betlehemskesvetlo.sk a skautskí dobrovoľníci ju každým dňom aktualizujú. Potrebné je však dodať, že vzhľadom na spôsob šírenia Svetla odpaľovaním zo sviečky na sviečku je v skutočnosti jeho dostupnosť mnohonásobne vyššia.

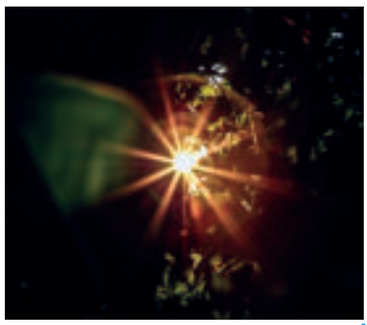

» red

Chanuka - sviatok svetiel a zasvätenia chrámu

Ide o pohyblivý sviatok, tento rok si ho pripomíname v kalendárnom rozpätí 10. 12. až 18. 12.

Je to sviatok svetiel alebo sviatok opätovného zasvätenia jeruzalemského chrámu. Viaže sa na historické udalosti, spojené s víťazným bojom Makabejcov nad sýrsko-gréckym kráľom Antiochusom-Epifanesom IV. roku 167 pred začiatkom občianskeho letopočtu. Panovanie Antíocha bolo poznamenané despotizmom a vyhrotenou náboženskou neznášanlivosťou. Zakázal obrady židovskej viery, zneuctil jeruzalemský chrám a dopustil sa mnohých násilností. Prvým dôsledkom tejto hrôzovlády bolo vyľudňovanie dedín a miest, ktorých obyvatelia utekali do hôr. Po čase došlo k povstaniu židovského obyvateľstva proti presile žoldnierov kráľa Antiocha. Kľúčový význam malo oslobodenie Jeruzalema a jeruzalemského chrámu, ktorý predstavoval náboženské centrum židovstva. Po vstupe do chrámu sa objavil pred zrakmi židovských vojakov obraz spustošenia a zneuctenia všetkého, čo im bolo sväté. Nezostali však stáť so založenými rukami, neoslavovali svoje víťazstvo, ale poradili sa so znalcami Zákona a podľa rady začali chrám čistiť a pripravovať k pôvodnej službe. Po očistení chrámu zapálili svietnik s večným svetlom, avšak pri dolievaní oleja do svietnika zistili, že k dispozícii je len jedna malá nádoba s pečaťou veľkňaza, ktorá obsahuje posvätný olej. Najkratší čas, potrebný na vyrobenie nového oleja bol osem dní a malá nádoba obsahovala jednodenné množstvo.

Tradícia hovorí, že sa stal zázrak a toto malé množstvo oleja vydržalo svietiť po celých osem dní, ktoré boli potrebné na výrobu nového oleja. Na pamiatku znovuzasvätenia chrámu zapaľujeme v židovských domácnostiach 25. Kisleva a počas ďalších ôsmich dní vždy o jednu sviečku viac. To znamená, že prvý deň zapaľujeme jednu sviečku, druhý deň dve atď., až posledný deň zapálime všetkých osem sviečok.

» Zdroj: UZZNO

ELEKTROSAT
tel.: 033/593 64 08
Premium partner Skylinku
SME PRESŤAHOVANÍ!
na ulici Tehelná 1/A v Trnave
Srdečne Vás vítame! U nás bezproblémové parkovanie a bezbariérový prístup.
SKYLINK
39-0086 TT48

REZANIE BETÓNU
otvorov do panelu • jadrové vŕtanie otvorov
statické posudky • odvoz odpadu
AKCIOVÉ CENY!
0908 447 006 www.jadrovevrtanie.sk www.rezaniebetonu.eu
39-0005 TT02

PB wood PÍLA DOLNÉ OREŠANY
• predaj palivového dreva
• smrekové pelety kvalita A1
0940 621 251 • pavolbudai@gmail.com
01-0 TT44

Stavebná firma Hromex, s.r.o. so sídlom Bulharská 44, Trnava
PRIJME
na stavby v Trnave a okolí
do TPP, dohodu alebo živnosť:
vodiča - zásobovača materiálov (850 brutto)
Tel.: 0903 768 490
01-0 TT50

R&T TRADE
SME PRVÁ FIRMA, KTORÁ NEVYBERÁ ZÁLOHU NA OKNÁ
PLASTOVÉ OKNÁ A DVERE
aluplast
1500 1500 339 €
2100 1600 1600 389 €
1200 900 2400 499 €
cena zahŕňa: demontáž, montáž, parapety, žalúzie, murárske práce a DPH
10% ZĽAVA
vymaľovanie interiéru pri výmene okien
0903 342 475 | rttrade@rttrade.sk | www.rttrade.sk
41-0022

Kancelária: Kukučínová 27, Trnava
Termín navštevy si treba dohodnúť telefonicky.
TOPTIEN www.toptien.sk info@toptien.sk
PREDAJ - MONTÁŽ - OPRAVY - SERVIS
- ŽALÚZIE (VNÚTORNÉ, VONKAJŠIE)
- LÁTKOVÉ ROLETKY - MARKÍZY - PARAPETY
- SIEŤKY - VERTIKÁLNE ŽALÚZIE
- ROLETY (PLASTOVÉ, HLINÍKOVÉ)
- PREDAJ KOMPONENTOV
0903/848 837, 0918/366 072
39-0004 TT03

top EMPLOYER SLOVENSKO SLOVAKIA 2020
top EMPLOYER EUROPE 2020
najzamestnávateľ 2019
1. miesto Obchod a služby
LIDL
Správna voľba

Nájdi si stabilnú prácu v logistickom centre Sereď

ROZŠIRUJEME NAŠE TÍMY

VIAC INFO NA: www.lidl.sk – sekcia Kariéra

52-00018-24

15. decembra 1984 Výročia a udalosti
štart balónovej sondy Vega 1, prelet okolo Halleyovej kométy, pristátie na Venuši

INZERCIA 0905 333 832

17. decembra 1903 Výročia a udalosti
prvý riadený motorový let lietadla bratov Wrightovcov

Hviezdoslavova 3, Trnava (vo dvore oproti gym. A. Merici) 033/55 13 185
www.kasna.sk · skoppo@gmail.com 0905 575 191

Skvelé ceny na KUCHYNE
KVALITA, ZA KTOROU SI STOJÍME > ZÁRUKA 5 ROKOV
Najväčší výber kuchýň do bauringu!

-40% ŠATNÍKY
garancia najnižšej ceny!!!

Naše postele farebne zladíme so šatníkom!

01-1200003 TT14

PROFESIONÁLNE PRANIE KOBERCOV

SUPERLUXE
Suchovská 12
917 01 Trnava
superluxe@superluxe.sk

otváracie hodiny: pondelok až piatok od 8:00 do 18:00 hod.
www.pranie-kobercov.sk, 0905 869 836, 0949 106 116

32-0003-12

www.TonerPartner.sk

ZĽAVA
10% na kompatibilné náplne
3% na originálne náplne

Ako získate zľavu?
Pri objednávke v e-shope www.tonerpartner.sk zadajte v nákupnom košíku zľavový kód TRNAVSKO a získate zľavu 10% na kompatibilné náplne a 3% na originálne náplne.

33-0073

Oplatí sa !

TOP PONUKY TÝŽDŇA

46-0187

MÁTE VLHKÝ DOM?
- podpilovanie muriva
- chemická injektáž
ZĽAVY 20%
STOP vlhkým múrom
0918 671 541
40-0115

NEZVLÁDATE SPLÁCAŤ SVOJE DLHY?
Prinášame Osobný bankrot ONLINE...
...aké má benefity?
1. Ušetrenie - Nebudete musieť nikam cestovať, ani do našich kancelárií
2. Vypĺňanie - Pri komunikácií s našim špecialistom vybavíte všetko bez zdĺhavých vypĺňaní
3. Rýchlosť - Posudok vypracujeme do 7 pracovných dní, rovnako ako aj žiadosť na CPP
4. Garancia - Garantujeme Vám schválenie Osobného bankrotu, na základe posúdenia Vašej finančnej situácie
5. Servis - Sme prví, ktorí Vám oznamujeme správu o tom, že ste oddlžený
Ozvite sa nám: www.bonato.sk / 0800 221 331

47-095

čujte.sk
Čítajte nás
www.cujte.sk

BRATISLAVA – TRNAVA – NITRA – ZVOLEN – LUČENEC – RIMAVSKÁ SOBOTA – ROŽŇAVA – KOŠICE – MICHALOVCE – HUMENNÉ

94-179

Urobte radosť sebe alebo blízkym!
Úsmevný a netradičný pohľad na Egypt, očami Slováka žijúceho v tejto krajine.

cena: 16,99€
Objednávky:
www.antidepresivum.com
info@myhurghada.info
87-0077

Komíny s najlepším pomerom ceny a kvality na trhu

ceny s DPH	Komíny "TUMA THERM +" šamot dupkovaný plášť - tuhé palivá najlepší pomer ceny a kvality!							Komíny TUMA FOLK šamot najlacnejší! Tuhé palivá						TECNOVIS nerez	
výš	120x120	130x130	120x180	130x180	180x180	200x200	130x180	120x120	130x130	120x180	130x180	180x180	130x180	120x120	200x200
5m	440	415	426	478	487	452	481	377	384	385	394	389	398	910	1062
6m	454	464	471	538	544	558	547	422	430	431	439	435	444	995	1165
7m	523	515	517	588	601	595	604	437	473	477	483	480	489	1082	1264
8m	576	555	563	650	658	632	661	509	515	518	527	523	532	1191	1474

KRBY kachle pece na pelety

DOVOZ do 5 dní

krby - kachle - sporáky
pece a grily

na drevo - uhlie - pelety

www.krby-tuma.sk
tel. 0905 394 055
Bánovce n. Bebravou - showroom
najväčšie krbové štúdio v SR
prev.: Pezinok - 0917 861 305
prev.: Košice - 0915 147 170
prev.: Nitra - 0908 136 854
prev.: Bans.Bystrica - 0915 905 112

Exotická záhrada Bánovce n. Bebr.

predaj:
- palmy
- olivovníky
- citrusy
- yuccy
- cykasy
- banánovníky

k bazénom, pre firmy, na terasy, zimné záhrady
40-0080

BALKÓNY • ZIMNÉ ZÁHRADY • TERASY

VYUŽITE PREDVIANOČNÉ ZĽAVY AŽ DO 50%
VYHRAJTE 400 €
0948 787 777 | www.balkona.eu
Ku každej objednávke darček | Možnosť splátok s 0% úrokom
BALKONA BALKÓNOVÉ A OKENNÉ SYSTÉMY
63-154

REGIONPRESS
Č. 50 / 11. DECEMBER 2020 / 24. ROČNÍK

TRNAVSKO

Najčítanejšie regionálne noviny
Týždenne do 46 550 domácností

VYHRAJ DARČEKY
Facebook

ZIMNÉ BUNDY

TOTÁLNY VÝPREDAJ
LIKVIDÁCIA PREDAJNE
pravá koža
až do -50%
Pešia zóna Hlavná 15, Trnava
OD Jednota - 2. p., Trnava
ASO
01-0 TT50

REKONŠTRUKCIE
- bytových jadier, domov a bytov
- obklady a dlažby
- maliarske práce a stierkovanie
- vodoinštalácie, elektroinštalácie
- sadrokartón
- plávajúce podlahy
MOŽNÁ ZĽAVA - 30% NA OBKLADY A DLAŽBY
0949 319 336
391200009

Prijmem do SBS
pracovníkov
na objekt v Siladiciach.
Mzda 3,90 €/hod. brutto.
0918 535 195
96-0166 TT50

REGION PRESS
Najčítanejšie regionálne noviny

KONTAJNERY
ODVOZ ODPADU 5 m³, 7 m³
• Odvoz odpadu – komunálny, stavebný, záhradný
• Dovoz štrku, piesku, kameňa
• Búracie práce s odvozom odpadu
0917 102 255

39-1200003 TT14

MAMIX TRNAVA
Domáci trnavský predajca
www.mamix.sk
Najväčší výber poťahových látok!
Rodinný dom, Okružné námestie č. 6
Trnava (smer Biely Kostol)
VÝROBA SEDACÍCH SÚPRAV NA MIERU!
Ďakujeme všetkým zákazníkom za dôveru a prajeme šťastné a veselé Vianoce a úspešný nový rok a veľa zdravia!
TOP KVALITA ZA NAJLEPŠIU CENU
volať vopred
033/5546 744 • 0905 313 421
Dovoz, vykládka a montáž novej sedačky ZDARMA + možnosť odvozu starej sedačky!
po-pia: 9:00 - 17:00 so-ne: 10:00 - 14:00 po telefonickom dohovore - KEDYKOĽVEK
01-0 TT50

Frézovanie komínov

• Stavba teplovzdušných krbov a teplovzdušných rozvodov
• Vložkovanie komínov
• Rekonštrukcia starých komínov
• Obhliadka komína zdarma
ZĽAVA NA NEREZ
www.kominicek.sk
0905 702 276 • 0917 850 155
10-0049

TRNAVSKO

Redakcia: Pekárska 40/a **TRNAVA**
trnavsko@regionpress.sk

REGIONPRESS
Vydavateľ:
REGIONPRESS, s.r.o.
Pekárska 7489/40A, 917 01 Trnava
IČO: 36252417
reg. MKSR EV 3676/09

INZERCIA
Mgr. Jozef Belica **0905 534 595**
Mgr. Branislav Kudri **0905 943 528**
Matúš Vanta **0905 333 832**

www.regionpress.sk
www.facebook.com/regionpress.sk
Šéfredaktor: Ivan Brožík
Redaktorka: Renáta Kopáčová
spravodajstvott@regionpress.sk

DISTRIBÚCIA (46.550 domácností)
Každý týždeň:
Trnava, Biely Kostol, Bíňovce, Bohdanovce nad Trnavou, Boleráz, Klčovany, Borová, Brestovany, Horné Lovčice, Bučany, Cífer, Dechtice, Dlhá, Dobrá Voda, Dolná Krupá, Dolné Dubové, Dolné Lovčice, Dolné Orešany, Horná Krupá, Horné Orešany, Hrnčiarovce nad Parnou, Jaslovské Bohunice, Kátlovce, Košolná, Križovany nad Dudváhom, Lošonec, Majcichov, Malženice, Naháč, Opoj, Ružindol, Slovenská Nová Ves, Smolenice, Suchá nad Parnou, Špačince, Šúrovce, Vlčkovce, Voderady, Zvončín, Zavar, Trstín, Zeleneč, Modranka

Vydavateľ nezodpovedá za obsah a pravdivosť inzerátov. Neprešlo jazykovou úpravou.

Prosba o pomoc: Prosíme Vás, v prípade, že viete o mieste, kam naše noviny nechodia, dajte nám, vedieť. Ďakujeme.

Západné Slovensko

BV	94.750	**Bratislavsko** Východ
BZ	100.200	**Bratislavsko** Západ
DS	33.080	**Dunajskostredsko**
GA	31.290	**Galantsko+Šaliansko**
HC	28.510	**Hlohovecko**+Sereďsko
KM	16.370	**Komárňansko**
LV	31.310	**Levicko**
MA	27.450	**Malacko**
NR	54.930	**Nitriansko**
NZ	34.140	**Novozámocko**
PK	18.210	**Pezinsko**
PN	38.810	**Piešťansko**+NM+MY
SC	27.920	**Senecko**
SE	34.570	**Senicko+Skalicko**
TO	40.560	**Topoľčiansko**+PE+BN
TN	59.430	**Trenčiansko**+DCA+IL
TT	46.550	**Tmavsko**
ZM	18.990	**Zlatomoravsko**

Stredné Slovensko

BB	50.530	**Banskobystricko**+BR
KY	29.120	**Kysucko**=CA+KM
LI	35.020	**Liptovsko**=LM+RK
LC	30.690	**Lučenecko**+VK+PT
MT	41.690	**Martinsko**+TR
OR	36.230	**Oravsko**=DK+NO+TS
PB	28.230	**Považsko**=PB+PU
PD	41.340	**Prievidsko**
ZV	39.560	**Zvolensko**+DT+KA
ZH	27.490	**Žiarsko**+ZC+BS
ZA	52.120	**Žilinsko**+BY

Východné Slovensko

BJ	33.870	**Bardejovsko**+SK+SP
GE	28.710	**Gemersko** = RV+RS+RA
HU	26.640	**Humensko**=VT+SV+ML
KE	83.740	**Košicko**
KS	20.730	**Košicko** okolie
SL	12.970	**Ľubovniansko**
MI	29.620	**Michalovsko**+TV+SO
PP	41.130	**Popradsko**+KK
PO	45.115	**Prešovsko**+SB
SN	32.750	**Spišsko**+LE+GL

CASMAR realitná kancelária

NAJRÝCHLEJŠÍ PREDAJ NEHNUTEĽNOSTÍ

www.casmar.sk

Ponúkame kompletný právny servis, finančné a právne poradenstvo

Dom je dokončený do štandardu a čaká na budúceho vlastníka!

posl. 3-izb RD v radovej zástavbe-Kamenáč

Na predaj posledný 3izb RD v lukratívnej časti Kamenáč Tento moderný 3izb RD má úžitkovú plochu 87 m² a je postavený na pozemku o veľkosti 310 m². Viac info. o projekte alebo obhliadky: **0948 636 000 Peter Markovič**

Vybavenie hypotekárneho úveru zdarma!

193.950, - €

Dom bude dokončený do štandardu spolu so zámkovou dlažbou na terase a aj na vonkajšom parkovacom státí.

Na predaj byty:
- 3izb byt na ul. V.Clementisa, plocha 59, 40m², 2xloggia. Cena 118 000eur. 0907 599 777
- 3izb byt na ul.Koniarekova, plocha 64m², parkovacie státie. Cena 159 900eur. 0907 599 777
- 3izb byt v Suchej nad Parnou, plocha 70, 88m², novostavba. Cena 107 000eur. 0907 599 777
- 4izb byt - Arboria, plocha 103m², s terasou. Cena 242 000eur. 0948 664 225
- 3izb byt - Arboria, plocha 85, 58m², parkovanie za rampou. Cena 173 000eur. 0948 664 225
- 3izb byt na ul. Dolnopotočná, plocha 90m², historické centrum TT. Cena 199 000eur. 0948 664 224
- 1izb byt na ul. Jiráskova, plocha 41, 3m², 2x loggia. Cena 79 900eur. 0908 216 676
- 2izb byt na ul. A.Hlinku, plocha 45m². Cena 84 990eur. 0915 033 690
- 3izb byt na ul. Klempova, plocha 80, 89m², novostavba. Cena 172 000eur. 0915 033 690
- 2izb byt na ul. J.Slotu, plocha 65m². Cena 118 900eur. 0907 488 445
- 3izb byt na ul. Gen.Goliana, plocha 68m². Cena 95 000eur. 0915 032 776
- 3izb byt na ul. Šafárikova, plocha 66m². Cena 132 000eur. 0904 284 313
- 2izb byt na ul. Gen.Goliana, plocha 53m². Cena 93 000eur. 0904 284 313
- 1izb byt na ul. Olympijská, plocha 30m². Cena 68 990eur. 0911 821 094

Na predaj rodinné domy:
- 4izb RD vo Zvončíne, plocha 168, 79m2, pozemok 513m². Cena 234 000eur. 0948 636 000
- 4izb RD na ul.T.Vansovej, plocha 191m2, pozemok 481m². Cena 280 000eur. 0948 664 225
- 2izb RD - Modranka, plocha 60m2, pozemok 724m². Cena 123 500eur. 0948 664 225
- 4izb RD - Hrnčiarovce, plocha 120m2, pozemok 300m². Cena 175 900eur. 0907 599 777
- 5izb RD na ul. Jazdecká, plocha 178m2, pozemok 258 m². Cena 255 000eur. 0948 664 224
- 5izb RD -Špačince, plocha 126m2, pozemok 414m². Cena 235 000eur. 0908 216 676
- 4izb RD -Špačince, plocha 106m2, pozemok 450 m². Cena 234 000eur. 0904 284 313
- 3izb RD na Tulipáne, plocha 130m2, 1733 m². Cena 296 000eur. 0904 284 313
- 5izb RD v Suchej nad Parnou, plocha 215m², pozemok 2101m2. Cena 399 000eur. 0907 599 777
- 4izb RD v Cíferi , plocha 86, 79m2, pozemok 290m². Cena 156 000eur. 0911 821 094

39-0TT50

Novootvorené lahôdky - vývarovňa
Kopánková 47, Trnava

Tel.č. : 0951 467 283

S rozvozom do 10km

Menu podľa aktuálnej ponuky:

Ponuka jedál

Langoše, placky, palacinky, kurací rezeň s ryžou, bravčový rezeň so zemiakmi, gordon bleu, kuracia cigánska pečienka, bravčová pečienka, hamburger, vysmážaná ryba

zákusky, obložené misy, chlebíčky, praclíky, pagáčiky a sadlové paličky

39-0 TT47

LOKÁLNY FARMÁR ODKÚPI VAŠU POĽNOHOSPODÁRSKU PÔDU

RÝCHLO A ZA DOBRÉ CENY

0911 020 019 | trnava.farma@gmail.com

08-0019 TT45

39-0 TT50

MALOOBCHOD-VEĽKOOBCHOD

AKCIA TRVÁ OD 2. 12. DO 31. 12. 2020 ALEBO DO VYPREDANIA ZÁSOB.

LACNÁ PYROTECHNIKA

GARANCIA KVALITY

KDE? kpt. Nálepku 39
SMOLENICE (smer Lošonec)

KEDY? Po-Pia 9-20 hod.
So-Ne 9-20 hod.

Mimo otváracích hodín po tel. dohode.

KONTAKT? Peter Zvonár - JANPET light
0907 774 096
janpetlight@gmail.com
www.lacnapyrotechnika.sk

Prijímame aj telefonické objednávky a aj cez e-shop!

Pre každého zákazníka hodnotný darček!

Plus k nákupu nad 100 € fľaša originálnej medoviny ZDARMA!

Garancia nižších cien v kamennej predajni v Smoleniciach na kpt. Nálepku 39 (smer Lošonec) ako na našom e-shope www.lacnapyrotechnika.sk!

PREDAJ KVALITNEJ, CERTIFIKOVANEJ ZÁBAVNEJ A PROFESIONÁLNEJ PYROTECHNIKY A OHŇOSTROJOV ZA VEĽKOOBCHODNÉ CENY.

39-0060 TT50

námety a reakcie **spravodajstvott@regionpress.sk**

Zaujímavosti z histórie trnavského četnictva

Četnícku stanicu v Trnave tvorili výkonný dôstojník, vrchný strážmajster a niekoľko strážmajstrov. Potom, ako ju opustili maďarskí četníci, bola nová stanica zriadená na sklonku roku 1918.

Jednou z prvých aktivít nového četníckeho zboru bolo odzbrojenie obyvateľov tunajšieho obvodu, ktorí boli vyzbrojení vojenskými puškami a revolvermi.

Prvý oddiel československého četníctva prišiel do Trnavy 8. novembra 1918 v počte 250 mužov z Čiech, Moravy a Sliezska pod vedením plukovníka Alojza Hanačíka. Do tohto obdobia bezpečnostnú službu v meste vykonávala mestská polícia a miestna domobrana, ktoré chránili majetok a osoby v meste.

Četníci, ktorí prišli do Trnavy, sa ubytovali v nemocničných barakoch pri stanici a hneď po príchode prevzali bezpečnostnú službu v meste. Časť četníkov bola vyslaná aj do okolitých obcí pri Trnave a oddiel 40 mužov zostal na trnavskej stanici.

Spočiatku do obvodu četníckej stanice okrem Trnavy patrili aj obce: Malé a Veľké Brestovany, Horné a Dolné Lovčice, Zavar, Voderady, Linč, Biely Kostol, Zvončín, Košolná, Suchá a Hrnčiarovce.

Oficiálne začala četnícka stanica v Trnave svoju činnosť 4. decembra 1918. Na jej čele stál Karel Hrebecký a mužstvo pozostávalo z četníkov na skúšku a asistenčných vojakov. V tomto období bezpečnostná služba spočívala najmä v pátraní po ukradnutom majetku, najmä po dobytku – bolo to nepokojné obdobie súvisiace so vznikom Československej republiky. Ďalej sa spolu s vojskom četníci podieľali na odzbrojovaní civilného obyvateľstva, pričom sa našiel veľmi bohatý arzenál zbraní, ktorý sa odovzdával na vojenskom veliteľstve.

Na konci roka 1918 a v prvých mesiacoch roku 1919 sa snažili četníci zabrániť enormnému pytliactvu, ktoré sa rozmohlo počas prvej svetovej vojny a snažili sa ho dať „pozvoľna do normálnych pomerov“.

Obvod Četníckej stanice v Trnave bol pomerne rozsiahly, preto bola 15. augusta 1920 zriadená jej expozitúra „Trnava-nádraží“, kde bolo 5 mužov určených k udržiavaniu verejného pokoja a poriadku v tejto časti mesta a k zamedzeniu rozmáhajúcich sa krádeží. Táto expozitúra bola zrušená už v januári 1921 a vytvorila sa z nej expozitúra Trnava – mesto, pretože mestský kapitanát s mestskou políciou nedokázal udržať verejnú bezpečnosť v Trnave.

Krádež kohúta a iné prípady...

Hriešni ľudia kráľovského mesta trnavského – II.časť

autor foto succo pixabay

V predchádzajúcom rozprávaní o hriešnych ľuďoch slobodného kráľovského mesta trnavského sme priblížili okolnosti prepadu banky v Topoľčanoch. Četníci z četníckej stanice v Trnave, ktorá v tomto slobodnom kráľovskom meste oficiálne začala svoju činnosť 4. decembra 1918, však riešili aj iné kauzy a tak sa tentokrát zameriame na prípady z celkom iného súdka, možno aj trošku kuriózne či úsmevné.

Krádež kohúta

Hoci sa tento prípad stal počas hospodárskej krízy, predsa len vo vás možno vylúdi aspoň malý úsmev. V trestnom spise vo veci prečinu krádeže proti kováčovi Izidorovi M. sa uvádza: „V noci z 10. na 11. apríla 1933 som odcudzil jedného kohúta neznámemu majiteľovi v Chtelnici. Neviem udať, kto je majiteľom odcudzeného kohúta, lebo krádež som spáchal v noci a išiel som na dvor majiteľa a na záhradu. Kohúta som odcudzil z otvoreného kurníka. Kohúta som si odniesol domov, kde som ho aj zarezal a začal som ho variť. Ani som kohúta nedovaril, keď už prišli četníci a kohúta u mňa zhabali. Krádež som spáchal z núdze, lebo som bez práce a bez zamestnania, a preto som bol donútený takýmto spôsobom si zadovážiť potravu. Okrem toho je manželka v nemocnici už 2 týždne, poneváč som bol hladný som kohúta neznámemu majiteľovi odcudzil. Krádež som spáchal v papučiach, ktoré sú zhabané ako doličný predmet“. Obžalovaný prosil o mierny trest, bol už inak trestaný, dostal napokon 7 dní väzenia. Ako hodnota škody sa uvádza 2000 Kč.

Do väzenia pre zuby

Iným prípadom bol priestupok proti verejnému zdraviu. Manželia Bolfíkovci si objednali opravu horného chrupu u Alfréda J. – dali si vyrobiť zlaté korunky. Alfréd J. bol však zubár bez oprávnenia poskytovať tieto služby. Takže sa ocitol pred súdom a dostal 1 deň väzenia a 50 Kč pokutu.

Ublíženie na cti

V hostinci Štefana M. pri zábave Anton Š., krajčírsky tovariš, pri tanci náhodou stúpil manželke Petra B.,tiež krajčírskeho tovariša na nohu, za čo mu dal obvinený zaucho. Obžalobu nakoniec stiahli zo súdu a pokonali sa. Avšak Peter B. musel svoj čin oľutovať a do 30 dní zaplatiť 160 Kč.

Obžaloba pre ohováranie

Arana T. (vydatá, 4 deti, nevie písať ani čítať) bola obžalovaná pre ohováranie 43-ročného Ľudovíta B. „Obžalovaná na mňa vykrikovala, že som hajzlárom, že hajzle pucujem a že som niesol poza humny žufanu. Cítim sa byť urazeným, lebo ja som záchody nikdy nečistil a živím sa ako robotník, pracujem s drevom, cez 8 rokov som bol zamestnaný ako hospodársky čeľadník na veľkostatku Špunger,“ uviedol poškodený. Arana T. musela zaplatiť do 15 dní od právoplatnosti rozsudku pokutu 20 Kč.

Prípad odtrhnutých hrušiek

Tento prípad zaznamenala Četnícka stanica v Suchej nad Parnou koncom júla 1933, keď dozrievajú hrušky. Štefanovi V. chodil pravidelne trhať hrušky zo stromu za humnom mladistvý 16-ročný Jozef K. zo Zvončína. Incident vyvrcholil 28. júla o 18.00 h, keď ho Štefan V. opätovne pristihol pri trhaní hrušiek a začali sa hádať a nadávať si. V tom čase sa vracal z poľa Jozefov brat Ján, ktorý zbadal hádajúcich sa, preto zoskočil z voza, zobral vidly a išiel urobiť s obidvoma poriadky. Najprv nastala len strkanica, avšak potom udrel Ján Štefana V. po hlave vidlami a druhý z bratov, Jozef, ho udrel dreveným kolíkom dvakrát po ramene. Spôsobili tým poškodenému na hlave a na ramene zranenia, z ktorých sa musel liečiť 8 dní. Ako sa uvádza aj v lekárskom náleze Dr. Róberta S. „poškodený mal okrem iného na hlave 5 cm dlhú jazvu po údere“. Za ošetrenie zaplatil Štefan V. 40 Kč, ktoré si nárokoval pri súde preplatiť. Bratia Jozef a Ján spáchali čin v hneve, v triezvom stave. Súd pre mladistvých odsúdil Jozefa K. na 1 deň väzenia a pokutu 10 Kč, poškodenému je povinný zaplatiť 40 Kč, lekárske trovy, 10 Kč svedecké trovy, ďalej svojmu právnemu zástupcovi Dr. Hugovi E. za zastupovanie 80 Kč a to všetko do 15 dní pod ťarchou exekúcie. Vyšetrovanie uskutočňovali strážmajster Augustín Červen a strážmajster František Vávra.

Krádež hnoja

Zlodeji sa v minulosti dokonca neštítili ani krádeže hnoja, pričom sa dá sa povedať, že išlo už vtedy, v roku 1933 o takzvanú vojnu gangov. Pretože Dimitrij Valikov a Michal Jordan Stojanov odcudzili na Krupanskej ceste z poľa, ktoré prináležalo do hospodárstva Hugovi Sch. 20 až 25 vozov hnoja a odviezli ho svojmu majiteľovi Borisovi I., u ktorého boli zamestnaní. Obaja boli pravoslávni. Skutok sa im nepodarilo preukázať, boli oslobodení. Na súde však svedkovia vypovedali, že sa obvinení chválili, že najkrajšia paprika bude rásť u ich majiteľa.

Prípady zo zápisov Četníckej stanice v Trnave prerozprávala Júlia Ragačová, riaditeľka Štátneho archívu v Trnave.

STRANU PRIPRAVILA: RENÁTA KOPÁČOVÁ

www.

ckdmarket.sk

Zelenečská 111, Trnava, tel.: 033/ 5531 806-809,812 záhrada: 0918 787 323, elektro: 0907 716 310

Otváracie hodiny:
Po - So: **7.00 - 19.00**
Ne: **8.00 - 18.00**
Oddelenie záhrada, elektro:
Po - Pia: **9.00 - 18. 00**
So: **8.00 - 13.00** Ne: **zatvorené**

25.12.2020 a 26.12.2020 zatvorené

Partner združení:

INZERCIA PLATÍ OD 14.12.2020 DO 31.12.2020

Veselé Vianoce a šťastný Nový rok 2021, veľa zdravia, šťastia, lásky, porozumenia a spokojných nákupov Vám praje Váš CKD market

Kuracie prsia
chladené
kg
~~5,29~~
2,99 €

Bravčové karé bez kosti
kg
~~6,29~~
4,19 €

Mäso moravské
kg
~~5,89~~
4,79 €

Klobása vianočná
kg
~~4,50~~
3,99 €

Údená krkovica
kg
~~6,90~~
4,99 €

Filé Nowaco
4x100g MSC
mrazené
j.c. 6,975 €/kg
~~3,79~~
2,79 €

Kačica mrazená
kg
~~3,99~~
2,99 €

Majolenka tatárska Hellmans
225ml
j.c. 4,400 €/kg
~~1,35~~
0,99 €

Kapusta kyslá
kvasená
1kg
~~1,09~~
0,69 €

Huby dubáky
20g
j.c. 89,500 €/kg
~~2,49~~
1,79 €

Zemiaky
1kg
~~0,65~~
0,49 €

Jablká červené
1kg
~~1,25~~
0,95 €

Pomaranče
1kg
~~1,45~~
1,29 €

Med kvetový
900g
Natur
j.c. 4,433 €/kg
~~4,90~~
3,99 €

Oblátky vianočné
60g
j.c. 6,500 €/kg
~~0,50~~
0,39 €

Rezy mix
400g
j.c. 7,975 €/kg
~~4,09~~
3,19 €

Raciol olej
repkový
1l
~~2,09~~
1,49 €

Popradská káva
zlatý výber
250g
j.c. 6,760 €/kg
~~3,30~~
1,69 €

Kofola originál
2l
j.c. 0,325 €/l
~~1,09~~
0,65 €

Hubert de luxe
0,75l
j.c. 5,320 €/l
~~5,90~~
3,99 €

Obrázky sú len ilustračné. Za chyby vzniknuté v tlači neručíme. Ponuka platí do skončenia akcie, alebo do vypredania zásob. Uvedené ceny sú nezáväzné. Spoločnosť CKD market si vyhradzuje právo úpravy cien v závislosti od vývoja dodávateľsko-odberateľských podmienok. Neručíme za sortiment a cenový nesúlad letákov našich partnerov.

INZERCIA PLATÍ OD 14.12.2020 DO 31.12.2020

Šunka zlatá
kg
Mecom
~~7,79~~
5,69 €

Saláma malokarpatská
kg
~~7,99~~
6,99 €

Klobása gombasecká
kg
~~8,29~~
5,69 €

Údené bravčové špice z boku
kg
~~5,99~~
4,99 €

Syr Tatranský Eidam
t.v.š.45%
kg
~~6,90~~
5,99 €

Vianočka s hrozienkami
350g
Pekáreň Drahovce
j.c. 3,400 €/kg
~~1,39~~
1,19 €

Maslo Kukonia
250g
j.c. 6,360 €/kg
~~1,99~~
1,59 €

Džem
marhuľa,jahoda
260g Hamé
j.c. 3,000 €/kg
~~1,15~~
0,79 €

Salko
sladené mlieko
397g
j.c. 6,272€/kg
~~2,49~~
1,39 €

Kokos
strúhaný jemný
200g
Dr.Ensa
j.c. 3,450 €/kg
~~0,99~~
0,69 €

Zmes sterilizovaná do šalátu
300g p.p.
165g
j.c. 4,787 €/kg
~~1,09~~
0,79 €

Chren
sterilizovaný Hels
strúhaný 200g
j.c. 3,950 €/kg
~~0,99~~
0,79 €

Panettone tiramisu tmavá
908g
j.c. 6,596 €/kg
~~6,99~~
5,99 €

Figy sušené
200g
Encinger
j.c. 5,950 €kgl
~~1,79~~
1,19 €

Slovakia chips
soľ, slanina, smotana cibuľa
100g
j.c. 6,900 €/kg
~~0,99~~
0,69 €

Rajec
jemne sýtený, sýtený
nesýtený
1,5l
j.c. 0,260 €/l
~~0,59~~
0,39 €

Pivo Pilsner
pl.12%
0,5L
j.c. 1,780 €/l
~~1,15~~
0,89 €

Vodka extra jemná
38%
0,7l
j.c. 9,414 €/l
~~8,90~~
6,59 €

Karpatské brandy
40%
0,7l
j.c. 9,271 €/l
~~8,99~~
6,49 €

Fernet Stock 38%
0,5l
j.c. 10,980 €/l
~~6,99~~
5,49 €

Bonux
1,1l
20 pracích dávok
j.c. 0,099 €/PD
~~2,49~~
1,99 €

Aviváž Bony
Spring
1l
~~2,19~~
0,99 €

Jar
900ml
j.c. 1,988 €/l
~~2,29~~
1,79 €

Mr.Proper na podlahy
citrón, oceán
1l
~~3,30~~
2,65 €

FA kazeta Premium
men
~~10,90~~
8,90 €

FA kazeta Sport
modrá
~~4,90~~
3,90 €

Súprava hrncov Oliver
8 dielna
~~36,90~~
26,90 €

Misa zapekacia Termisil
5,2l
~~11,90~~
7,90 €

Sušiak na bielizeň Econ
16m
~~9,90~~
5,90 €

Opierka na sane
29x20.5cm
~~16,00~~
9,90 €

Sane
120cm drevené
~~69,00~~
59,90 €

Lucerna
vianočná 7x8cm
keramická
~~2,90~~
1,90 €

V PONUKE VRECKÁ DO VYSÁVAČA PRE VIAC AKO 60 MODELOV VYSÁVAČOV

Tel. ECG 32HS01T2S2
Smart, DVB-T2/T/S/S2/C
~~189,00~~
159,00 €

Vysávač Concept
príkon 700W
~~46,00~~
39,90 €

Ohrievač teplovzdušný VIVAX
2000W
~~15,90~~
9,90 €

Espresso KRUPS KP1A3B kávovar DOLCE GUSTO
+ 3 balenia dolce gusto káva zadarmo
~~37,90~~
34,90 €

Epilácia Voskom Baurer
2x včelí vosk (každý 50 g)
50 pásikov
44,99 €

Lampa nočná Pets VAR 15643
baterie 3xAAA
~~24,90~~
19,90 €

Robot Klarstein Bella Morena
hnetací a šlahací hák
flexi metla
5,2l misa
1200W
~~149,00~~
104,00 €

Sporák Mora
kombinovaný el. iskra,
Stop gas, energ.trieda A
+ darček plech na pečenie
~~219,00~~
209,00 €

Sušička prádla Candy
energ.trieda A++
6kg
~~429,00~~
389,00 €

Pračka Indesit
energ.trieda A+++
6kg naplň/1200ot
~~279,00~~
259,00 €

Mraznička ECG
energ.trieda A+
objem 99L
~~199,00~~
179,00 €

Chladnička Indesit
energ. trieda A++
228/111L
~~389,00~~
359,00 €

VÁŽENÍ ZÁKAZNÍCI ŠIRŠÍ SORTIMENT SI MÔŽETE OBJEDNAŤ NA NAŠOM ESHOPE WWW.CKDMARKET.SK

Keď **na splátky**, tak **jednoducho**

- **už od 0 €** v hotovosti
- sami si zvolíte **dĺžku splácania**

Platí pri splnení podmienok Home Credit Slovakia, a.s.

HOME CREDIT

Skrutkovač aku EXTOL 8891151
Akumulátor: 2x 12V (1,5Ah)
~~77,00~~
65,90 €

Vŕtačka príklepová EXTOL 8890012
Príkon: 750W
~~52,00~~
44,90 €

Píla kotúčová EXTOL 8893005
Príkon: 1200W
Priemer kotúča: 160mm
~~85,00~~
65,90 €

Invertor zvárací EXTOL 8896025
Zvárací prúd: 10-160A, zváranie MMA a TIG
príkon 4,2kVA
~~159,00~~
129,00 €

Reťazová píla HECHT 45
Výkon: 2,7HP, Dĺžka lišty: 40cm
99,99 €

Brúska na reťaze HECHT 9
Príkon: 250W, Priemer kotúča: 100mm
31,99 €

Gola sada
26 dielna
~~39,90~~
25,90 €

Tavná pištoľ EXTOL 422100
Príkon: 40W
~~8,50~~
6,90 €

Separátor popola HECHT 22 E
Príkon: 1200W, Objem nádoby: 20l
39,99 €

Kachle THORMA FLENSBURG
Výkon: 3,5-10,5kW
Výhrevnosť: 165m³
Dymovod: 120mm
299,00 €

Kachle krbové VICTORIA SPECTRA K
Výkon: 9,15kW
Dymovod: 150mm
~~516,00~~
499,00 €

Kachle krbové THORMA BASEL II
Výkon: 3,5-10,5kW
Výhrevnosť: 98-165m³
Dymovod: 150mm
~~315,00~~
289,00 €

Kachle krbové THORMA BORGHOLM keramik
Výkon: 3,5-10,5kW
Výhrevnosť: 98-165m³
Dymovod: 150mm
~~699,00~~
630,00 €

Bicykel DEMA ECCO 1.0
~~199,99~~
179,00 €

Bicykel KENZEL LORETA
189,00 €

Bicykel KELLYS CLEA 10
~~389,00~~
349,00 €

Bicykel KELLYS CLIFF 30
~~419,00~~
379,00 €

Elektrobicykel Dema E-Carmen
Pohon Bafang
~~999,99~~
899,00 €

SOŠ OBCHODU A SLUŽIEB TRNAVA

DUÁLNE VZDELÁVANIE V TRNAVSKEJ ŽUPE

TT SK TRNAVSKÝ SAMOSPRÁVNY KRAJ

UČEBNÉ ODBORY 3-ROČNÉ
3355 H stolár
3678 H inštalatér
6444 H čašník, servírka
6445 H kuchár
6456 H kaderník

UČEBNÝ ODBOR 4-ROČNÝ
2977 H cukrár kuchár

ŠTUDIJNÉ ODBORY 4-ROČNÉ
6362 M kozmetička a vizážistka
6405 K pracovník marketingu
6425 K kaderník – vizážista
6444 K čašník, servírka
6445 K kuchár
6446 K kozmetik – NOVINKA

POD JEDNOU STRECHOU

RELAX

ŠIROKÝ VÝBER ODBOROV

SUPER ATMOSFÉRA

MODERNÉ PRACOVISKÁ

SÚŤAŽE

NADSTAVBOVÉ ŠTÚDIUM 2-ROČNÉ
3659 L stavebníctvo
6403 L podnikanie v remeslách a službách
6421 L spoločné stravovanie
6426 L vlasová kozmetika

KDE NÁS NÁJDETE?
STREDNÁ ODBORNÁ ŠKOLA OBCHODU A SLUŽIEB
LOMONOSOVOVA 2797/6, 918 54 TRNAVA
tel: +421 33 5521109 • E-mail: sulkova.darina@zupa-tt.sk
www.sosos-trnava.sk • sosostrnava.edupage.org
Facebook: Stredná odborná škola obchodu a služieb, Lomonosovova 2797/6,91854,Trnava

39-0 TT47

HĽADÁME BRIGÁDNIKOV
Čistiace, upratovacie a servisné práce
(vhodné aj pre študentov)
od 3/hod. v čistom
+ príplatky
TRNAVA a okolie
MOŽNOSŤ TÝŽDENNÉHO VYPLÁCANIA
0917 920 781 | praca@traust.sk
83-0010

DOMÁCA ZABÍJAČKA?
máspoma
Črevá, koreniny, mäsiarenske náradie nakúpite na e-shope
klobásky.sk
28-0370

PLOCHÉ STRECHY
IZOLÁCIE a ZATEPLENIE STRIECH
KLAMPIARSKE PRÁCE
Obhliadka, poradenstvo a cenová ponuka ZDARMA!
0908 701 103
www.hydroizolacie-izoltim.sk
96-055 TT39

•KRTKOVANIE•
profesionálne čistenie a monitoring kanalizácie • čistenie lapačov tuku
NON - STOP 0905 351 406
www.krtkovaniezsk.sk
01-0011 TT03

Prenajmeme spevnenú plochu 30.000 m² v priemyselnej zóne Pezinok - Glejovka. V objekte je nákladná váha a železničná vlečka.
0901 708 070
pkprenajom@gmail.com
16-0314

DVERE DO KAŽDEJ VANE
Montáž do každej vane, za 8 hodín bez búrania.
CA
www.DvereDoVane.sk
0911 998 160

68-62

INZERÁT, KTORÝ PREDÁVA
REGION PRESS

SOŠ poľnohospodárstva a služieb na vidieku, Zavarská 9, Trnava
PONÚKA NA PRENÁJOM GARÁŽE
Bližšie info:
033 / 55 55 115, Tomašovičová
www.spostt.edupage.org/text14/
01-0 TT50

RE KOMPLETT
centrum rekonštrukčných prác
www.rekomplett.sk
PREROBÍ VAŠE BÝVANIE NA KOMPLET
Zavarská 11, Trnava
rekomplett@rekomplett.sk
033/5513 022
0902 904 711

KOMPLETNÉ REKONŠTRUKCIE
• rodinné domy a bytové jadrá
• maliarske a murárske práce
• elektroinštalácie a LED svietidlá
• živicové kamenné koberce
• sadrokartón, zatepľovanie
• strechy (ploché)
• nábytok na mieru - kuchynské linky, vstavané skrine
• dvere - interiérové, bezpečnostné, protipožiarne
• Schlüter-Systems - nerezové žľaby izolácie, podlahové vykurovanie
• plyn, voda, kúrenie
• klimatizácie Carrier
• podlahy - laminátové, vinylové, drevené, korkové

PLASTOVÉ - HLINÍKOVÉ OKNÁ A DVERE
okna@rekomplett.sk
LAMELLAND
• tienaca technika
• garážové brány
• markízy
0915 251 869
info@rekomplett.sk
Ponúkaný sortiment sa môže realizovať spoločnosťou quatro
39-0014 TT39

Stavebné práce a stavby na kľúč
• Kvalita
• Rýchlosť
• Spoľahlivosť
0949 11 33 81
stavbybezcakania@gmail.com
39-17 TT03

Stredná odborná škola elektrotechnická Trnava

033/599 18 51

sose.trnava@gmail.com

Sibírska 1, 917 01 Trnava
sose-trnava.edupage.org

ŠKOLSKÝ INTERNÁT
VEĽKÝ ŠPORTOVÝ AREÁL
VÝBORNÉ UPLATNENIE ABSOLVENTOV

Účasť na projektoch

Duálne vzdelávanie vo firmách

Študijné odbory 4-ročné s maturitou
- Technik informačných a telekomunikačných technológií
- Technik energetických zariadení budov
- Mechanik počítačových sietí
- Mechanik elektrotechnik
- Grafik digitálnych médií

Učebné odbory 3-ročné
- Mechanik opravár - plynárenské zariadenia
- Elektromechanik - silnoprúdová technika

39-39TT50

VÝROBA A PREDAJ STAVEBNÉHO REZIVA

PÍLA®
STREŠNÉ CENTRUM MOLNÁR

stavebné rezivo od 160 € / m³

Areál poľnohospodárskeho družstva
247 Siladice
0918 361 701
pilamolnar@gmail.com

96-0012 TT42

STREŠNÉ CENTRUM TOMÁŠ MOLNÁR®
www.strechymolnar.sk

SEREĎ (vedľa DREVONY)
0907 752 282, 0911 239 342

PREDAJ
- STREŠNÝCH KRYTÍN
- KJG ODKVAPOVÝCH SYSTÉMOV
- STREŠNÝCH OKIEN
- STREŠNÝCH DOPLNKOV
- PREDAJ REZIVA

PRÁCA
- REKONŠTRUKCIE STARÝCH STRIECH
- MONTÁŽ NOVÝCH KROVOV A VŠETKÝCH DRUHOV STREŠNÝCH KRYTÍN
- DODANIE MATERIÁLU
- REKONŠTRUKCIE PODKROVNÝCH PRIESTOROV
- MONTÁŽ STREŠNÝCH OKIEN
- ZHOTOVOVANIE PRÍSTREŠKOV
- KLAMPIARSKE PRÁCE
- MONTÁŽ SADROKARTÓNU

AKCIA
NA VYBRANÉ DRUHY KRYTÍN ZLAVA až do 50%

KLAMPIARSKA DIEĽNA
KLAMPIARSKA OHÝBAČKA
- MOŽNOSŤ SAMOSTATNÉHO OHÝBANIA AŽ 4 M PROFILOV
- PREDAJ KLAMPIARSKEHO MATERIÁLU A ODKVAPOVÝCH SYSTÉMOV KJG

KÄJSG

96-0012 TT04

MÁTE VLHKÝ DOM?
- podrezávanie -20%
- chemická injektáž

STOP VODA
100% odstránenie vlhkosti
www.akhydroizol.sk Tel.: 0908 124 331

40-0019

Trnavská spoločnosť prijme na HPP TRAKTORISTU
Rozvoz materiálu v areály spoločnosti.
Platové podmienky dohodou.
Môže byť aj dôchodca.
Nástup možný ihneď.
0911 067 450

08-0 TT50

DIAGNOSTICKÉ CENTRUM
L. I. F. E. system Quantum II.
Kompletné vyšetrenie a stanovenie Vašej diagnózy na najmodernejšom diagnostickom biorezonančnom prístroji L.I.F.E. systém Quantum II.
Pomôžeme Vám
určiť príčinu a závažnosť Vašich chorôb a doporučíme Vám liečbu:
chrbtice a kĺbov, reumatizmu, artrózy, osteoporózy, cukrovky, pankreasu, prostaty, vysokého krvného tlaku, sexuálnej disfunkcie, psychických porúch, migrény, depresie, úzkosti, nervového systému, lymfatického systému, cievnych problémov, alergénov, toxínov, baktérií, vírusov, plesní ...
Objednať sa môžete na tel. čísle: 0903 412 343

41-0020

námety a reakcie **spravodajstvott@regionpress.sk**

ZDRAVIE Z HERBÁRA

Cibuľa uľaví od kašľa

Cibuľa kuchynská (Allium cepa) sa pestuje na celom svete a je považovaná za prírodné antibiotikum. V kuchyni sa bez nej nezaobídeme, pretože je súčasťou mnohých jedál.

Cibuľa má vysoký obsah vitamínu C, vitamínov B1, B2, provitamínu A, obsahuje aj zinok, draslík, železo, selén, fosfor, vápnik, síru a kyselinu askorbovú. Cibuľa pomáha proti kašľu, chrípke i prechladnutiu, dezinfikuje nos, ústa a hltan. Posilňuje tiež imunitný systém.

Cibuľa sa využíva aj v ľudovom liečiteľstve

Okrem širokého využitia pri príprave pokrmov je cibuľa pre množstvo zdraviu prospešných látok hojne využívaná aj v ľudovom liečiteľstve. Už naše staré mamy z nej varili čaj pri nachladnutí či chystali sirup proti kašľu. Rovnako vsádzali na jej účinky aj pri uštipnutí hmyzom, kedy z nej pripravovali obklady.

Cibuľový sirup proti kašľu

Suroviny: 1 väčšiu cibuľu, cukor alebo med

Postup: Cibuľu očistite, nakrájajte na približne 3mm hrubé kolieska a navrstvite do skleného pohára tak, že na dno pohára vložte plátok cibule, zasypte ho lyžicou cukru, opäť preložte plátkom cibule a postup opakujte, kým cibuľu miniete. Vrchnú vrstvu tvorí cukor. Pohár odložte na tmavé chladné miesto a počkajte, kým cibuľa uvoľní šťavu, potrvá to niekoľko hodín a následne sceďte. Takto vzniknutý sirup sa odporúča užívať trikrát denne po jedle za kávovú lyžičku. Cibuľový sirup si treba pripravovať každý deň čerstvý.

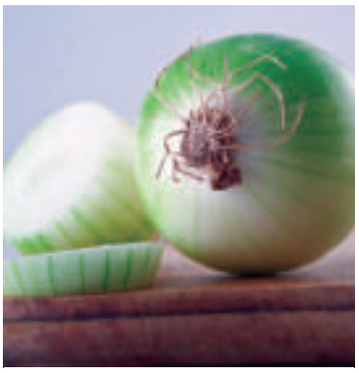

Cibuľa pomôže pri kašli a nachladnutí. *autor foto designfoto pixabay*

Cibuľový čaj pri nachladnutí

Suroviny: 2 väčšie cibule, 500 ml vody, med a citrón na ochutenie

Postup: Cibuľu očistite, nakrájajte na hrubšie kolieska, vložte do hrnca s vodou a varte 10 minút. Následne nechajte 5 minút odstáť. Odvar sceďte a pred podávaním dochuťte citrónovou šťavou a lyžičkou medu.

TEXT: RENÁTA KOPÁČOVÁ

História vývoja železničnej techniky na Slovensku

Parný rušeň – symbol a pýcha železnice

556.0 „Štoker“ – najrozšírenejší rad parných rušňov pre nákladnú dopravu od 50. rokov 20. storočia.
zdroj foto: Železničné múzeum SR - archív ŽSR

História parných vlakov na území Slovenska sa začala písať 20. augusta 1848. Parný rušeň bol považovaný za najreprezentatívnejší symbol železnice od jej vzniku až do poslednej štvrtiny 20. storočia. Nahliadnite spoločne s nami do histórie vývoja železničnej techniky na našom území.

V týchto dňoch uplynulo presne 40 rokov od ukončenia pravidelnej prevádzky parných rušňov na Slovensku. „Mechanizovaná železnica vznikla na začiatku 19. storočia. Práve vtedy došlo k prevratnému technickému vývoju parného stroja a jeho kotla. Bolo tak možné uvažovať o jeho umiestnení na mobilný podvozok, ktorý by mohla uniesť najúnosnejšia vtedy dostupná dopravná komunikácia, teda koľaj. Tvorili ju železné koľajnice uložené na priečnych drevených podvaloch,“ hovorí Michal Tunega, riaditeľ Železničného múzea SR a dodáva, že prvý pokus využiť parný stroj pre pohon železničného vozidla uskutočnil ešte v rokoch 1803 až 1804 Angličan Richard Trevithick. „V nasledujúcom štvrťstoročí sa dynamicky vyvíjala konštrukcia všetkých základných častí parného rušňa a etapu vývoja jeho základného usporiadania uzavrel Stephensonov stroj Planet z roku 1830, ktorý sa stal predobrazom tradičnej konštrukcie tohto typu železničného trakčného vozidla po celých nasledujúcich 140 rokov jeho výroby,“ objasňuje riaditeľ.

Parné rušne na Slovensku

Prvé parné rušne na slovenských železniciach koncom 40. rokov 19. storočia pochádzali zo zahraničných lokomotíviek. Boli pomerne jednoduché, bez kabíny rušňovodiča. Až počas 60. rokov 19. storočia sa na parných rušňoch začali objavovať uzatvorené kabíny pre rušňový personál. „Významnou modernizáciou bolo uplatnenie injektorových napájačov, ktoré nahradili dovtedy obvyklé nepraktické piestové napájacie čerpadlá. Rýchly vývoj konštrukcie parných rušňov nastal v prvej polovici 70. rokov 19. storočia a podarilo sa dosiahnuť pokojný chod týchto rušňov aj pri vysokých rýchlostiach. Odštartovanie výstavby stavebne nenáročných miestnych železníc v 80. rokoch 19. storočia si vyžiadalo vznik špeciálnej kategória rušňov, charakteristických jednoduchou konštrukciou, nízkymi nápravovými zaťaženiami a vysokou priechodivosťou oblúkmi. Mnohé z týchto rušňov vyrobila lokomotívka v Budapešti. Dynamicky sa rozrastajúca železničná sieť v poslednej štvrtine 19. storočia spôsobovala strmý nárast spotreby uhlia, o ktoré železnica musela súperiť s ostatnými industriálnymi odvetviami. To motivovalo úsilie o zvýšenie ekonómie rušňovej prevádzky. V 90. rokoch 19. storočia sa za vhodnú cestu k tomuto cieľu považovala združená expanzia pary v rušňovom parnom stroji. Žiaduci efekt bol však dosiahnutý až uplatnením prehriatej pary na prelome 19. a 20. storočia,“ popisuje Michal Tunega.

Pare rastie konkurencia - koniec veľkej éry

Počiatkom 20. storočia dospel parný rušeň na vrchol svojho technického vývoja a ďalšie zvyšovanie jeho výkonov bolo dosahované už iba kvantitatívnou cestou. „Po 1. svetovej vojne sa na slovenských železniciach vedľa tradičných uhorských rušňov objavili nové stroje z českých lokomotíviek. K istému návratu došlo počas 2. svetovej vojny, kedy sa obstarávanie rušňov pre slovenské železnice preorientovalo opäť na tradičných dodávateľov z Rakúska a Maďarska. Zaujímavosťou tohto obdobia sa stali pomerne neobvyklé parné rušne M 273.1, ktoré boli kapotované a mohli byť obsluhované iba rušňovodičom,“ prezrádza riaditeľ. Parnému rušňu však začala v polovici minulého storočia rásť konkurencia v podobe elektrických lokomotív a čas týchto krásnych strojov sa tak postupne krátil. Celkom sa naplnil 17.10.1980, kedy „Štoker“ 556.036 odviezol na trati Bratislava – Leopoldov posledný parný vlak na Slovensku.

Štoker sa podarilo zachrániť

Dnes sa u nás s parnými rušňami môžeme stretnúť už iba v rámci múzejných prezentačných akcií – v podobe spomienky na dobu, kedy práve oni symbolizovali vrchol technického pokroku. Napriek nahradeniu parných rušňov motorovými a elektrickými rušňami a motorovými vozňami sa podarilo niekoľko parných rušňov zachrániť a práve parný rušeň Štoker je jedným z nich. Po skončení prevádzky sa stal súčasťou dnešného Železničného múzea SR. „Vďaka šikovnosti dobrovoľníkov z občianskeho združenia Spolok Výhrevne Vrútky je rušeň stále funkčný a dokáže ťahať vlaky rovnako ako pred štyridsiatimi rokmi,“ netají spokojnosť Michal Tunega a dodáva, že v zbierke Železničného múzea sa nachádza vyše 270 historických železničných vozidiel. Medzi nimi je 35 parných rušňov, časť z nich je v prevádzkyschopnom stave, časť je obnovená len vzhľadovo.

PRIPRAVILA: RENÁTA KOPÁČOVÁ

Vekom podmienená degenerácia makuly – ako rozpoznať toto očné ochorenie?

Vekom podmienená degenerácia makuly (VPDM) je vo vyspelých štátoch najčastejšie ochorenie, ktoré vedie k strate videnia. Postihuje milióny ľudí na celom svete, a to najmä skupinu od 65 rokov a starších. Ide o multifaktoriálne ochorenie – to znamená, že ho spôsobuje kombinácia niekoľkých faktorov. Ako sa prejavuje a diagnostikuje?

Pri VPDM dochádza k postupnej **deštrukcii buniek sietnice,** hlavne v jej centrálnej časti, ktorá sa nazýva makula alebo žltá škvrna. Makula je zároveň miesto **najostrejšieho videnia** na sietnici, a preto pri jej poškodení dochádza **k zhoršeniu či úplnej strate centrálneho videnia.**

Aké sú príznaky ochorenia?

- náhle zhoršenie zraku
- rozmazaná škvrna v centrálnej časti zorného poľa
- deformované a pokrivené videnie predmetov
- zaoblené priamky
- poprehýbané písmená

Diagnostika

Základom úspechu je pri takomto type ochorenia včasná diagnostika, ktorá dokáže **spomaliť progresiu ochorenia.** Problémom je však to, že starší ľudia, ale aj ich deti, často pripisujú problémy so zrakom vyššiemu veku a nenavštívia svojho lekára. Následné poškodenie zraku je už však **nezvratné** a **pri zanedbaní môže viesť až k úplnej slepote.**

K zlepšeniu situácie rozhodne neprispieva ani súčasná pandémia, počas ktorej sa neodporúča starším ľudom vyhľadávať preplnené nemocnice a skôr sa izolovať. Výhodou je však to, že dnes na návštevu lekára **nepotrebujete výmenný lístok** (preventívne opatrenie počas pandémie), čím sa výrazne skracuje ich cesta k odborníkovi – v tomto prípade očnému lekárovi – **oftalmológovi.**

Stačí len vyhľadať odborníka vo svojom okolí, dohodnúť si termín cez telefón a overiť si tak, či netrpíte ochorením VPDM. **Včasná diagnostika a následne účinná liečba vám môže pomôcť zachrániť zrak.**

Rýchlotest na záver: *pozrite sa na kachličky v kúpeľni či kuchyni. Ak ich vidíte zdeformovane, s najväčšou pravdepodobnosťou trpíte ochorením VPDM. Vyhľadajte preto čo najskôr odborníka.*

PP-EYL-SK-0147-1 12/2020

22 120 0177

59-011

ISMONT®
Príjmeme do zamestnania alebo na živnosť:
TESÁRA
KLAMPIARA / POKRÝVAČA
IZOLATÉRA
STROJNÍKA / VODIČA
Cena práce v závislosti od pozície: od 7,- € / hod. brutto
tel.: 0908 789 146 / email: kariera@ismont.sk
32- 0138

46-163

01-0013 TT40

BALUpohony
0911 421 691
Suchovská 5, Trnava
www.balu-pohony.sk
somfy
umakov
sady posuvných motorov od 239€
sady krídlových pohonov od 299€
garážové brány s montážou od 699€

automatizácia brán | alarmy, videovrátnici | garážové brány | markízy, tieniaca technika | kované a nerezové diely

75-17

KANÁL SERVIS
RÝCHLO | ČISTO | SPOĽAHLIVO | NONSTOP
KRTKOVANIE
ČISTENIE KANALIZÁCIÍ
MONITORING KAMEROU
DOPRAVA ZDARMA
0918 907 920
www.kanalservis.sk
39-0002 TT02 78120002

BEGA
záhradné centrum

Trstínska cesta 23, Trnava (smer Senica)
0918 877 578
www.zahradnictvobega.sk • info@zahradnictvobega.sk
OTVÁRACIE HODINY pondelok - piatok 8:00-18:00 sobota 8:00-18:00

VIANOCE V BEGA

VIANOČNÉ
• Dekorácie
• Osvetlenie
• Stromčeky
rezané aj v črepníkoch.

JEDLIČKY, SMREKY
a BOROVICE
ceny od 14,90 €

PREDAJ ŽIVÝCH RÝB od 17. decembra

08-0057 T150