REGIONPRESS
Č. 46 / 19. NOVEMBER 2021 / 25. ROČNÍK

PRIEVIDZSKO

Najčítanejšie regionálne noviny
Týždenne do 41 340 domácností

čujte.sk
Čítajte nás:
www.cujte.sk

Blíži sa advent, ale nič tomu nenapovedá

Advent sa tento rok podľa dostupných údajov začína v nedeľu 28. novembra. Advent by nás mal meniť a my by sme mali meniť nastávajúce obdovie, ktoré trvá až do Vianoc. Mal a mali.

Pre veriacich je obdobie adventnu akýmsi očakávaním vstupu do nového cirkevného roka a pre materiálne zmýšľajúcich by mohol mať Advent tiež veľmi veľký odkaz. O dobre ako takom a o túžbe byť lepším človekom.

Žijeme už druhý rok v atmosfére strachu, obáv, chorobnosti. Ale aj uprostred strachu, nenávisti, zla, agresivity. Ono to jedno s druhým tak nejak súvisí. Niekto rieši obavy a strach snahou o poznanie, iný sa im bráni silou. Oba spôsoby sú ľudské, mali by byť chápané a pochopené. Najhoršie na všetkom je, že čoraz viac sa zdá jasné, že vládnucim politikom doslova záleží na tom, aby sme žili v strachu a v obavách. Médiá hlavného prúdu nerobia nič iné, iba šíria informácie o katastrofe, nechutne emotívne zafarbené do farieb smrti a beznádeje, zla a nenávisti.

Advent by nám mohol pomôcť. Nám, ktorým, zjavne nikto pomôcť nechce. Advent by nás mohol nasmerovať viac k pokoju, k tichu, k uvažovaniu, ak nie hneď k rozjímaniu a hlavne k dobru. K myšlienkam na dobro. Mal by nás na čas zbaviť nenávisti, zla, počas Adventu by sme mali pochopiť, žťe nielen my (ja) tu žijeme, že sú tu pri nías aj iní, ktorí tiež chvcú žiť a dožiť sa. Vianoc, jari 2022, vnúčat, ako kto. Skúsme do sveta kričať menej toho nášho JA. Prosím. A dávajme najavo viac MY. Lebo ak to nedokážeme, zvíťazia ONI. Je to náramne jednoduchá matematika.Kde sa dvaja bijú, tretí vyhráva. A ten tretí – moc, potrebuje vyhrávať priam existenčne.

Takže, blíži sa advent a ten nám priam ponúka, aby sme prestali útočiť sami na seba. Ľudia na ľudí. Občania na ob čanov. Materiálne založení občania môžu skúsiť zmier a veriaci zas nastoliť vládu mieru a pokoja vo svojich vnútrach. Bol by to fajn Advent, verte mi.

Všetko dobré vám želá

» Ivan BROŽÍK / šéfredaktor

SLOVENSKÉ BRAVČOVÉ POLOVICE
BEZKONKURENČNÁ CENA!
Doprava v cene!
Pečené prasiatka
T: 0908 13 11 99
13 121 0564

STAR TAXI NONSTOP
0910 330 555
WWW.STARTAXIPD.SK
PRIJMEME VODIČA
0948 008 826
13 121 0560

GEO Mark s.r.o.
G. Švéniho 6
Prievidza
Geodetické práce:
• geometrické plány • vecné bremeno
• polohopisné a výškopisné plány
• vytýčenie hraníc pozemkov, polohy budov a iné
Objednávky:
- osobne: Po - Pia 8.00 - 15.00 hod.
(budova Tatrabanky oproti Okresnému súdu)
- telefonicky: 046/542 41 52
- elektronicky: geomark@geomark.sk
U nás -20% DPH !!!
13 121 0004

EXTRA

ŤAHOVACIA SLUŽBA
• preprava
• sťahovanie
• vypratávanie
www.stahovacia-sluzba.com
tel.: 0905 462 875
13 121 0473

HODINOVÝ MANŽEL BR
0944 366 615
13 121 0522

E+G STAV s.r.o.
ponúka murárske, búračske a vodárske práce, sádrokartón, maľovanie, bytové jadrá, elektrikárske práce. Rovné strechy FATRAFOL. Upratovacie práce. Zn. Lacno
T:0948 975 710
13 121 0003

Toyota Professional
TOYOTA
PROACE CITY
Záruka 5 rokov / 250 000 km
Už od 15 600 €

Využite krátku čakaciu dobu na servis u nás
Letisková 2C 0905 509 925 toyotaprievidza.sk
13 121 0592

Q-ZETT EGGER
NOVINKA–PODLAHY EGGER
obklad kovovej zárubne so zachovaním pôvodného rozmeru dverí
komplet dvere + zárubňa 110€
Q-ZETT Duklianska 19 Prievidza
Po-Pia 9.00–16:30 0908 124 659
info@q-zett.sk www.q-zett.sk
13 121 0048

PRIEVIDZSKO

Redakcia: Šumperská 43 **PRIEVIDZA**
prievidzsko@regionpress.sk

REGIONPRESS
Vydavateľ:
REGIONPRESS, s.r.o.
Pekárska 7489/40A, 917 01 Trnava
IČO: 36252417
reg. MKSR EV 3676/09

INZERCIA
Simona Pellerová **0905 719 148**

www.regionpress.sk
www.facebook.com/regionpress.sk
Šéfredaktor: Ivan Brožík

DISTRIBÚCIA (41 340 domácností)

párny týždeň:
Horné Vestenice, Koš, Liešťany, Rudnianska Lehota, Seč, Prievidza, Handlová, Bojnice, Bystričany, Čereňany, Diviacka Nová Ves, Dolné Vestenice, Horná Ves, Kamenec pod Vtáčnikom, Kocurany, Kostolná Ves, Lehota pod Vtáčnikom, Nitrianske Rudno, Nitrianske Sučany, Nitrica, Nováky, Opatovce nad Nitrou, Radobica, Oslany, Šútovce, Zemianske Kostoľany

nepárny týždeň:
Prievidza, Handlová, Bojnice, Cigeľ, Chrenovec - Brusno, Jalovec, Kanianka, Kľačno, Lazany, Lipník, Malá Čausa, Malinová, Nedožery - Brezany, Nitrianske Pravno, Nováky, Poluvsie, Poruba, Pravenec, Ráztočno, Sebedražie, Tužina, Veľká Čausa, Kľačno

Vydavateľ nezodpovedá za obsah a pravdivosť inzerátov. Neprešlo jazykovou úpravou.

Prosba o pomoc: Prosíme Vás, v prípade, že viete o mieste, kam naše noviny nechodia, dajte nám, vedieť. Ďakujeme.

Západné Slovensko

BV	86.750	**Bratislavsko** Východ
BZ	87.350	**Bratislavsko** Západ
DS	33.080	**Dunajskostredsko**
GA	31.290	**Galantsko+Šaliansko**
HC	28.510	**Hlohovecko**+Sereďsko
KM	16.370	**Komárňansko**
LV	31.310	**Levicko**
MA	27.450	**Malacko**
NR	54.930	**Nitriansko**
NZ	34.140	**Novozámocko**
PK	18.210	**Pezinsko**
PN	42.810	**Piešťansko**+NM+MY
SC	27.920	**Senecko**
SE	34.570	**Senicko+Skalicko**
TO	40.560	**Topoľčiansko**+PE+BN
TN	59.430	**Trenčiansko**+DCA+IL
TT	46.550	**Trnavsko**
ZM	18.990	**Zlatomoravsko**

Stredné Slovensko

BB	50.530	**Banskobystricko**+BR
KY	29.120	**Kysucko**=CA+KM
LI	35.020	**Liptovsko**=LM+RK
LC	30.690	**Lučenecko**+VK+PT
MT	41.690	**Martinsko**+TR
OR	36.230	**Oravsko**=DK+NO+TS
PB	28.230	**Považsko**=PB+PU
PD	41.340	**Prievidsko**
ZV	39.560	**Zvolensko**+DT+KA
ZH	27.490	**Žiarsko**+ZC+BS
ZA	52.120	**Žilinsko**+BY

Východné Slovensko

BJ	33.870	**Bardejovsko**+SK+SP
GE	28.710	**Gemersko** = RV+RS+RA
HU	26.640	**Humensko**=VT+SV+ML
KE	83.740	**Košicko**
KS	20.730	**Košicko** okolie
SL	12.970	**Ľubovniansko**
MI	29.620	**Michalovsko**+TV+SO
PP	41.130	**Popradsko**+KK
PO	48.090	**Prešovsko**+SB
SN	32.750	**Spišsko**+LE+GL

Hello Slovaks

Chodím po Slovensku a nestačím sa čudovať. Počúvam čudný jazyk, plný cudzích slov, ktorému by Ľudovít Štúr sotva rozumel.

Namiesto úloh plníme tasky, rozpočet sme nahradili budgetom a schôdzu meetingom. Zaujímavé sú aj nápisy na budovách. Ak hľadáte zubára, tak v Žiline hľadajte Dental Clinic, vydavateľstvo má na fasáde domu nápis Publishing House a ak budete hľadať cestovnú kanceláriu, tak sa to teraz volá Travel Agency. Aj autá sú pomaľované rôznymi nápismi - Rescue, Parcel Service alebo Home Delivery. To keby ste potrebovali záchranku alebo doručiť balíček. Vyzerá to tak, že u nás žije veľa cudzincov, ktorí si prišli opraviť zuby, alebo si zavolať prvú pomoc. Aj názvy reštaurácii hýria anglickými, talianskymi alebo francúzskymi názvami a niekedy potrebujete prekladateľa, keď si chcete objednať jedlo (food). Môj syn má malú reštauráciu a zmysel pre humor. Niekedy dáva svojim jedlám zábavné anglické názvy. Prekladanú kapustu nedávno nazval Translated Cabbage. Nuž čo, naše deti študujú v zahraničí a my, starší, môžeme cudzie krajiny spoznávať aspoň takto. Namiesto fašírky si objednáme burger, káva má tiež rozličné názvy - Espresso, Ristretto, Lungo alebo Americano. Spomínam, že aj ako deti sme mali zahraničné jedlá na tanieri - francúzske zemiaky, španielske vtáčiky, maďarský guľáš alebo ruské vajcia. Jediné, kde si slovenčina drží svoju slovnú zásobu, sú nadávky a vulgárne slová. Oproti takým Američanom alebo Nemcom, ktorí pri nadávaní opakujú pár slov, máme celý ohňostroj vulgárnych výrazov. Stačí sa pozrieť na internet, kde si ľudia chodia nadávať. A mladí už neplytvajú slovami. Posielajú si rôzne obrázky a skratky. Veď kto by strácal čas. BF vraj znamená priateľ, BFF - najlepší priateľ, DW je drahá manželka, ale môže byť aj nemaj strach. To je riadna úspora slov. Z krčmy stačí napísať žene DWDW a je to. Ak si chcete povzdychnúť a použiť meno Božie, tak na to je skratka OMG.

Ak naďabíte na svetovej počítačovej sieti na nejakú oázu, kde sa ešte rozpráva normálnym jazykom a slušne, pošlite mi, prosím, adresu.

» Ján Košturiak

STANOVENIE TRHOVEJ CENY NEHNUTEĽNOSTÍ
PRE DEDIČSKÉ KONANIA
a iné i právne účely
0904 614 108
M. Mišíka 19/A, Prievidza
mirka.dobrotkova@gmail.com
13 121 0428

VEDENIE ÚČTOVNÍCTVA
0915 720 743
0911 194 667
krajciova.sona@ereba.sk
13 121 0573

Ako by nášmu regiónu v ťažkých časoch mal pomáhať Trenčiansky kraj

Ako krajský poslanec sa dlhodobo venujem účelnému využívaniu dotácií z krajského rozpočtu. Považujem za dôležité, aby Trenčiansky kraj nevyčleňoval rozpočtové dotácie len na rôzne menšie obecné oslavy, zmyslom ktorých je často iba prezentácia lokálnych politikov. Kraj by mal pomáhať hlavne v ťažkých časoch.

V tomto roku tvrdo udreli prívalové povodne v obciach okresu Prievidza – Valaská Belá a iné. Prívalová voda za sebou zanechala zničené mosty, podmyté krajnice obecných ciest, zničené verejné priestranstvá.

Ihneď po povodniach som navrhoval, aby kraj vyčlenil pre postihnuté obce finančnú pomoc z kapitoly nevyčerpaných dotácií. Návrh riešenia sme na poslednom krajskom zastupiteľstve prechádzali s vedúcou finančného odboru TSK. **Dobrou správou je, že do konca roka by mali byť obciam vyčlenené financie z krajského rozpočtu na odstránenie následkov prívalových povodní.** Samozrejme na tento prísľub vedenia kraja, budem ako poslanec dozerať, aby neostalo iba pri politických sľuboch.

Držte palce, aby sa našla vôľa aj na systémové riešenie živelných pohrôm v našom regióne, t. j. aby sa do budúcna vopred počítalo s finančnou pomocou pre mestá a obce už pri schvaľovaní rozpočtu.

Mgr. Michal Ďureje, PhD.
poslanec
Trenčianskeho samosprávneho kraja

13 121 0075

čujte.sk
Čítajte nás:
www.cujte.sk

FINANČNÁ OCHRANA pred EXEKÚTORMI, SÚDMI aj DRAŽBAMI!
! Volajte na 0905 638 627 !
66-0143

statika a projekty stavieb • odborné stavebné poradenstvo
stavebný dozor • ÚPLNÝ STAVEBNÝ SERVIS - od zámeru cez projekt po realizáciu stavby, úkony s pozemkami ...
Ing. Dušan Homola súdny znalec, autorizovaný stavebný inžinier
znalec v odbore stavebníctva
odvetvie: odhad hodnoty nehnuteľnosti
pozemné stavby
poruchy stavieb
Privat: 972 32, Chrenovec-Brusno č. 551
Office: Košovská 11B, Prievidza
mobil: 0905 288 104
e-mail: hdsro2011@gmail.com, www.hdsro.sk
13 121 0006

Výročia a udalosti

20. novembra 1945
začiatok norimberského procesu.

Vyšší vek môže byť benefitom pre zamestnávateľa

EURÓPSKA ÚNIA
Európsky sociálny fond
Európsky fond regionálneho rozvoja
OPERAČNÝ PROGRAM ĽUDSKÉ ZDROJE

Nové trendy na trhu práce kladú zvýšený dôraz na zamestnancov a väčšie požiadavky predovšetkým na pamäť, myslenie, pozornosť a schopnosť riešiť problémy, tiež na ich vedomosti nového druhu, na vyššiu pružnosť a rýchlejšiu adaptabilitu. Vzhľadom na vekom podmienené zhoršenie adaptačných mechanizmov, pomalšie vnímanie a reaktivitu, javia sa na prvý pohľad tieto nároky práce pre starších zamestnancov (najmä nad 55 rokov) ako ohrozenie ich pracovnej spôsobilosti a neodstrániteľné zdroje rizika pri práci. Rovnako neodde liteľná súčasť týchto prirodzených faktorov v živote každého človeka môže predstavovať nové príležitosti na využitie silných stránok starších zamestnancov, ako sú vlastnosti: spoľahlivosť, zodpovednosť, angažovanosť, kladenie väčšieho dôrazu na kvalitu práce, lepšie sociálne zručnosti apod. Aj starší zamestnanci sú schopní naučiť sa a osvojiť si nové pracovné zručnosti, ak na to dostanú príležitosť, zvolia sa primerané metódy vzdelávania a posilňovania ich sebadôvery. Potenciál funkčnej kapacity organizmu vo vyššom veku je závislý okrem genetického základu od celého predchádzajúceho života – od druhu vykonávanej práce v priebehu života a ňou vyvolaného namáhania organizmu, ale aj od voľnočasových aktivít a celkového životného štýlu človeka. Aktívnym prístupom si človek môže aj vo vyššom veku svoju funkčnú kapacitu i pracovnú schopnosť udržať na dobrej úrovni a bez výraznejších obmedzení.

Ing. Jaroslav Vojtáš
koordinátor komunitných aktivít a komunitného rozvoja
Kontaktné centrum Prievidza

Tento projekt sa realizuje vďaka podpore z Európskeho sociálneho fondu a Európskeho fondu regionálneho rozvoja v rámci Operačného programu Ľudské zdroje. ***www.employment.gov.sk / www.esf.gov.sk***

B 121 0322

KÚPIM **DOM/BYT** V PÔVODNOM STAVE
OKRES PRIEVIDZA – PLATBA V HOTOVOSTI
0948 195 172 / 0918 446 331
13 121 0599

ŽALÚZIE, ROLETY
- hliníkové
- látkové
- sieťky
od 16 €/m²
Uzatváranie balkónov priesvitnými roletami
www.zaluzie-hudec.sk
0911 049 184
13 121 0152

POTREBUJETE REKLAMU
DO NOVÍN PRIEVIDZSKO
ALEBO DO INÝCH REGIÓNOV
NA SLOVENSKU?
LETÁKY, VIZITKY ALEBO
ONLINE PROPAGÁCIU?
0905 719 148

HÖRMANN
GARÁŽOVÉ BRÁNY
VCHODOVÉ DVERE
POHONY BRÁN
Objednajte si z bezpečia domova.
-30%
JatiF spol. s r.o. PRIEVIDZA
0902 905 555
www.jatif.sk jatif@jatif.sk
13 121 0005

STRECHY
OPRAVY A REKONŠTRUKCIE STRIECH
ZATEPLOVANIE PLOCHÝCH STRIECH
TIPSTAV www.tipstav.sk
- Rodinné domy
- Bytové domy
- Občianske budovy
- Priemyselné haly
tel.: 0905 315 127, 0905 314 767
e-mail: tipstav@tipstav.sk, tipstav@stonline.sk
13121 0170

PONUKA MURÁRSKYCH PRÁC
Menšia stavebná firma ponúka:
• rekonštrukcie bytov
• búracie práce
• obklady, dlažby
• omietky, stierky
• sadrokartón
• pokládka zámkovej dlažby
• zateplenie RD
• maliarske a natieračské práce
• plávajúce podlahy
• atď.
Zákazky beriem po celý rok. Cena dohodou.
Tel.: 0907 529 743, 0940 951 844
13 121 0524

Z+Z PARKETY INTERIÉROVÉ DVERE
Laminátové podlahy
od 6,99 €/m²
kukvybranýmldekórom podlahám
podložka a lišta len za 1 cent
VEĽKÁ JESENNÁ AKCIA
Interiérové dvere so zárubňou
-25%
kľučka k tomu len za 1 €
(Neplatí pre už akciový tovar!)
DODANIE DVERÍ UŽ DO TÝŽDŇA
Akciové komplety dverí
kľučka len za polovicu!
už od 139 € (dvere + zárubňa)
S kupónom darček pre každého pri nákupe nad 100 €.
Tento inzerát slúži ako kupón k darčeku.
Z+Z spol. s r.o., F. Madvu 32 (Staré sídlisko) PRIEVIDZA
tel.: 046/5432 092, mobil: 0915 79 39 77, www.zplusz.sk
13 121 0021

13 121 0002

Systémové riešenia Ceresit
Na obklady a dlažbu vo vašej novej kúpelni.
NBD člen aliancie ASAS
STAVEBNINY S KÚPEĽŇOVÝM ŠTÚDIOM
Košovská cesta 23, Prievidza
www.nbd.sk
0905 531 814

13 121 0559

Občianska riadková inzercia

01 AUTO-MOTO / predaj
02 AUTO-MOTO / iné
03 BYTY / predaj
04 BYTY / prenájom
05 DOMY / predaj
06 POZEMKY / predaj
07 REALITY / iné
08 STAVBA
» Kúpim haki lešenie, T: 0908 532 682
09 DOMÁCNOSŤ
10 ZÁHRADA A ZVERINEC
11 HOBBY A ŠPORT
» Kúpim akordeón, heligónku, husle, saxafón, T: 0915 876 860
12 DEŤOM
13 RÔZNE / predaj
14 RÔZNE / iné
15 HĽADÁM PRÁCU
16 ZOZNAMKA
» Sympatická 55r. hľadá priateľa na zoznámenie, T: 0944 724 181

Chcete si podať inzerát?

Pošlite SMS na číslo 8866 v tvare: RP medzera PD medzera Číslo rubriky medzera Text inzerátu

Príklad:
RP PD 12 Predám kočík, 0987 654 321.

Spätnou SMS vám potvrdíme prijatie inzerátu a jeho cenu, ktorú vám vyúčtuje váš mobilný operátor. Cena je **0,60 € s DPH** za každých začatých 30 znakov textu vášho inzerátu vrátane medzier. Nič iné neúčtujeme. **Upozornenie! Služba nefunguje u operátora 4ka.**
TIP 1: Ak chcete inzerát na viac týždňov, pošlite rovnakú sms toľkokrát, v koľkých týždňoch chcete inzerovať.
TIP 2: Ak chcete inzerát uverejniť v ľubovoľných iných našich novinách, **PD** zameňte za skratku novín, ktorú nájdete na zadnej strane vľavo dolu. Službu PlatbaMobilom.sk technicky zabezpečuje ELET, s.r.o.

Potrebujeme reformu školstva, nie marketing

Minister školstva Gröhling prezentuje reformu, ktorá má školy preniesť do 21. storočia. Takmer v strede svojho mandátu. Asi má plné ruky práce s propagáciou vakcinácie. Učitelia vedia, že takto načasovaná reforma môže skončiť tak, že ďalší minister = nová „reforma“.

Z tém reformy má ísť o zmenu obsahu vzdelávania, rozvíjanie kritického myslenia, dotáciu na vzdelávanie učiteľov, digitalizáciu, pomoc deťom s poruchami učenia, stanovenie maximálneho počtu detí v školských kluboch, znižovanie byrokracie a pod. Vyznieva to dobre. Ale skutočná reforma sa začína inak.

Ak chceme zmeniť školy, treba do nich investovať! Aby sme motivovali kvalitných učiteľov, ktorí si nemôžu dovoliť pracovať v škole. Aby školy disponovali aspoň štandardným vybavením. Digitalizácia bez peňazí? V časoch, keď počítače na školách sú zastaraté? A napojené na nekvalitný štátny internet?

Treba zmeniť voľby riaditeľov škôl a stanoviť jednoznačné pravidlá na riadenie škôl. Aby po rôznych známostiach nevyhrávali nekvalitní kandidáti. A potom neriadili školu ako diktatúru, ktorá postihuje všetkých s iným názorom.

Zámer zmeniť obsah vzdelávania je správny. To tu malo byť dávno. Stanoviť nevyhnutné poznatky a kompetencie využívať naučené vedomosti. Básniť o odstránení memorovania je málo.

Byrokracia sa neeliminuje tak, že sa zrušia tri dokumenty a pridá sa päť ďalších. Treba nastaviť dokumentáciu tak, aby učitelia nerobili úradníkov. Ich náplňou je výchovno-vzdelávací proces, nie vyrábanie štatistík a archivácia lajstier. Nech sa posilní a riadne zaplatí ekonomický úsek škôl, ktorý má v náplni úradnícke práce.

Pomoc deťom, inklúzia? Toto všetko zaviesť až po tom, keď školy budú pripravené. Psychológ, špeciálny pedagóg, asistenti už dávno mali byť na každej škole so zdravotne znevýhodnenými žiakmi. Nesmie sa však zabudnúť ani na deti bez diagnóz, tiež potrebujú pozornosť.

V súvislosti s „reformou“ je hlúpy zámer zvyšovania počtov žiakov v triedach. V čase, keď sa zvýrazňuje individuálny prístup! Reformou by bolo 15 - 18 žiakov v triede. A nebude treba ani asistentov. Nehovoriac o tom, ako sa zvýši kvalita.

Prečo stále nie je súčasťou vysokoškolského štúdia v rámci didaktiky špeciálna pedagogika? Prečo stále neexistuje odbor pedagogický asistent? To naozaj stačí len maturita? Odborné vzdelanie je základným predpokladom.

Nie, takto sa reforma nerobí. Predstavil sa iba marketing. Na druhej strane pochybujem, že minister bez pedagogickej gramotnosti dokáže pochopiť skutočné potreby škôl, učiteľov, žiakov i rodičov.

» PhDr. Ján Papuga, PhD.
pedagóg

PALIVOVÉ DREVO
MÄKKÉ 33€/prm TVRDÉ 43€/prm
0948 468 858
13 121 0329

-20%
Vyladené garážové brány ...
predokenné rolety ▪ vonkajšie žalúzie
LOMAX
M. R. Štefánika 38, Prievidza
(Staré sídlisko)
0905 691 589, 0800 042 327
info@branyaploty.sk www.lomax-prievidza.sk
13 121 0512

PREDAJ A DOVOZ UHLIA A BRIKIET
Certifikované druhy hnedého a čierneho uhlia,brikiet,drevených peliet a brikiet sypané,balené,vrecované,big-bag
www.uhlieprievidza.sk
0905 402 526
13 121 0513

Rezanej kapusty by sa ti zišlo?
Tak ihneď volaj na toto číslo
0948 616 881
Nábrežie Sv. Cyrila
(vedľa Handlovky za Dlhou ulicou)
13 121 0532

ADAM KRTKO s.r.o.
•čistenie kanalizácie,
•lapačov tukov
•kamerovanie lokalizácia potrubia
NONSTOP 0948 948 606
28-0004

Chcete sa ZBAVIŤ DLHOV zákonným spôsobom?
Riešením je osobný bankrot.
Advokátska kancelária Mgr. Martin Hurtiš,
Ul. M. slovenskej 17, Prievidza
T: 0908 561 946 hurtis@advokathurtis.sk
13 121 0008

FRÉZOVANIE A VLOŽKOVANIE KOMÍNOV
Fasádne 3-vrstové komíny
Rekonštrukcie komínov
tel: 0907 265 361
86-0006

EKOKANAL 0908 967 587, 0911 967 587
NON-STOP
Čistenie kanalizácií a odtokov
Inšpekcia potrubia kamerou
Čistenie lapačov tukov
Tlakové skúšky potrubia
Bezvýkopové opravy -výkopové opravy kanalizácií
Frézovanie kanalizačných potrubí
Vyhľadávanie kanalizač. trás detektorom
Lokálne bezvýkopové opravy
28-0010

Realizujeme STROJOVÉ POTERY
0948 300 988
61_0056

Kamenárstvo B+B
Vojtech Botoš
JEDNOHROB od 653€
DVOJHROB od 1 600€
AKCIOVÉ CENY
Najväčší výber tvarov a farieb, najlacnejšie v regióne
Platí do vypredania zásob.
AKCIA ! NOVÉ MODERNÉ TVARY LEN U NÁS !
POMNÍK už za 129€
0905 296 197 • kamenarstvobotos@gmail.com
www.kamenarstvobplusb.sk
17-0028

ŽALÚZIE
DODÁVKA + OPRAVA
ROLETY, SIEŤKY
0903 810 097, hronkol@gmail.com
81-0024

DOVOZ DUNAJSKÉHO RIEČNEHO KAMENIVA
VŠETKÝCH FRAKCIÍ, ŠTRKU PIESKU, VYKLÁPACÍM NÁVESOM, NOSNOSŤ 28ton
tel: 0910 424 794
08-PD46

ODVOZ A ODBER ODPADOV

FMTRANS.SK 0915 987 566 info@fmtrans.sk

13 121 0030

Vevus, s.r.o., Hviezdoslavova 9, (oproti hornému kostolu)

v.s. OKNÁ

ZĽAVY PO CELÝ ROK

• jedinečný dizajn
• kľučky HOPPE TOKYO
• zameranie, dovoz, odvoz
• demontáž, poloh. vetranie
• zvýšená protihluková izolácia
• podkladový profil s tesnením
• trojbodové uzamykanie dverí

NAJLEPŠIE CENY NA TRHU

www.vsokna.eu

len k oknám s montážou AL. PARAPETY alebo SITÁ ZDARMA

tel./fax: 046/542 28 30, 0905 660 591, 0915 578 895, vsokna@vsokna.eu

13121075

AUTOŠKOLA
ING. IVAN GROLMUS

Turbo

OTVÁRA VODIČSKÉ KURZY NA SKUPINU OSOBNÝ AUTOMOBIL A MOTOCYKLE 7.12.2021 o 16.00 h. V PREVÁDZKACH:

NOVÁKY

BUDOVA GALANTÉRIE PRI STANICI - 7.12.2021

PRIEVIDZA

BUDOVA OD ROZVOJ 1. poschodie - 7.12.2021

HANDLOVÁ

BUDOVA AGROPRODUKT a.s. 7.12.2021

EŠTE ZA STARÚ CENU !!!

Príď sa presvedčiť, že sme najlepší ...

: 0903 514 744

NOVINKA - VÝCVIK AJ S AUTOMATOM - TO UŽ SPRAVÍ KAŽDÝ !

5 x AUDI A3 2.0 TDi, 110 kW

www.autoskola-turbo.sk Ivan Grolmus

13 121 0039

EMISNÉ KONTROLY
AUTO - SPEED, s.r.o.

- klampiarske a mechanické práce
- lakovnícke práce
- miešanie originálnych autolakov na osobné autá a motocykle
- predaj farieb
- čistenie a údržba klimatizácie
- ozónový čistič klimatizácie
- diagnostika
- 3D geometria
- pneuservis

Partner Wüstenrot

Severná ul. 13, PD /bývalý areál prievidzského družstva/
Tel.: 046/542 73 02, 0907 582 904, 0908 232 080

13 121 0007

13 121 0341

Ďakujeme, Meky!

Vo veku 69 rokov zomrel slovenský spevák a skladateľ žijúci v Prahe, moderátor hudobných podujatí, tvorca, ale aj propagátor hudby doma a v zahraničí Miroslav „Meky“ Žbirka.

„Správy o mojej smrti sú pravdivé, to by povedal Meky, keby žil,“ píše sa na sociálnych sieťach speváka, ktorého zvykli volať jednoducho Meky alebo aj slovenský Paul McCartney.

Miro Žbirka bol legendou slovenskej hudobnej scény, viacnásobný Slávik a víťaz ankety Spevák roka na Slovensku, od roku 2006 člen Siene slávy na Slovensku, hudobník, ktorého albumy vydávané od polovice 80. rokov dosahovali niekoľkostotisícové náklady. Absolvoval množstvo koncertov doma i v zahraničí.

So zosnulým Miroslavom Žbirkom sa lúči celé Slovenski i Česko. Nechýba ani speváčka Marika Gombitová. „Môj drahý Meky, veľmi mi budeš chýbať. Si v mojom srdci navždy. S láskou Tvoja princezná,“ uviedla na sociálnej sieti Gombitová.

Správa o úmrtí Miroslava Žbirku zasiahla aj básnika a textára Kamila Peteraja. „Ako blesk z čistého neba. Vedel som, že Meky má nejaké zdravotné problémy, ale že koniec môže byť až taký fatálny, to som netušil,“ uviedol pre TASR Peteraj.

„Je to pre mňa veľmi ťažká správa, s Mekym som spolupracoval od jeho začiatkov,“ spomína Peteraj, ktorý so Žbirkom spolupracoval už na jeho debutovom albume Doktor sen z roku 1980. „Mali sme krásnu spoluprácu, mal veľký melodický talent. Samozrejme, bol vynikajúci spevák a hlavne tomu celému veľmi dobre rozumel,“ uviedol na adresu slovenského Paula Mccartneyho textár.

„Dobrý, rovný, rýdzi. Unikátny humor. Otvorenosť a ľudskosť. Veľký pane, máte môj obdiv a úctu. Ďakujem. Nielen za inšpiráciu,“ napísal na sociálnej sieti Instagram český spevák Tomáš Klus.

Posledná rozlúčka s československou hudobnou legendou Mirom Žbirkom, ktorý zomrel v stredu (10. 11.), bude vo Veľkej obradnej sieni Krematória Strašnice v Prahe v piatok 19. novembra o 14.00 h. Prenos z obradu bude zabezpečený prostredníctvom obrazoviek a priameho vysielania na oficiálnom facebookovom profile Mira Žbirku https://www.facebook.com/MiroZbirka/.

» red

„V ten deň do sĺz smútku zahalený,
bol tvoj odchod nečakaný.
Odišiel si v tichosti, bez slova a rozlúčky.
Oči plačú, srdce bolí, veď sme ťa tak milovali.“

Dňa 17.11.2021 sme si pripomenuli 1. smutný rok, čo nás navždy opustil náš ocko, manžel a starký

Milan Rakytka

z Opatoviec nad Nitrou.

S láskou spomína smútiaca rodina.

13 1210588

„Hoci si odišiel a niet ťa medzi nami,
v našich srdciach zostávaš stále s nami.“

Dňa 15.11.2021 sme si pripomenuli 5. výročie, čo nás navždy opustil náš drahý otec a starý otec

Ladislav Chlupka

z Diviak nad Nitricou.

S láskou spomína celá rodina.

13 1210597

„Tá rana v srdci stále bolí a zabudnúť nám nedovolí.
Smutno nám je. Sú chvíle, ktoré ťažko prežívame,
sú okamihy, na ktoré tisíc krát spomíname.
Už ťa neprebudí slnko, ani krásny deň, spíš svoj sen.
So slzami v očiach a smútkom pri hrobe tíško stojíme
a na teba myslíme. Modlitbu tichú odriekame
a s úctou a láskou na teba spomíname.“

Dňa 19.11.2021 si pripomíname 11. výročie, čo nás opustil náš drahý syn, otec a brat

Maroš Šmátrala.

S láskou spomínajú rodičia, brat, sestra, syn Dávid a celá rodina.

13 1210601

FRÉZOVANIE VLOŽKOVANIE
FRÉZOVANIE od 15€/bm
REKONŠTRUKCIA KOMÍNOV
• PRESTAVBY NADSTREŠNÝCH ČASTÍ KOMÍNOV
• ZATEPĽOVANIE A SIEŤKOVANIE KOMÍNOV
SLOVENSKÝ CERTIFIKOVANÝ MATERIÁL
ZĽAVA na materiál 30%
OBHLIADKA KOMÍNOV ZDARMA
0948 012 507 • www.profikominy.sk
461210068

SLUŽBY

RÝCHLOČISTIAREŇ PERIA
ŠITIE paplónov a vankúšov
AKCIA pri predložení inzerátu čistenie+vankúšik, alebo nákupná taška ZDARMA
ODVOZ A DOVOZ ZDARMA PO CELEJ SR
Tel:0905 267 750 PRIEVIDZA
68-77

ČISTENIE KANALIZÁCIÍ
Máte upchatý drez, WC, umývadlo?
MONITORING
Sme tu pre Vás!
NONSTOP
0902 384 668
40-0004

DOMÁCA ZABÍJAČKA?
máspoma
Črevá, koreniny, mäsiarenske náradie nakúpite na e-shope
klobásky.sk
28-0383

čujte.sk
Čítajte nás:
www.cujte.sk

FRÉZOVANIE A VLOŽKOVANIE KOMÍNOV NEREZOM
STAVBY KRBOV
0904 947 422
47-125

KAMENÁRSTVO Beňuška
ZĽAVA -10% na všetky pomníky
Prijímame zákazky na rok 2022
Mariánska 6, 971 01 PRIEVIDZA
(v budove poisťovne UNION)
Pomníky - už od 199€!
DOPRAVA a ZAMERANIE ZDARMA !!!
aj na splátky bez navýšenia
40-0035

inexdecor

interiér - exteriér - dekorácie

PRE BLIŽŠIE INFORMÁCIE VOLAJTE NA 0908 244 019

BEZPEČNOSTNÉ DVERE
s dovozom, montážou,
demontážou starých dverí,
odvozom odpadu

Interiérové dvere s dodaním
už do dvoch týždňov
aj so zárubňou a kľučkou

EGGER Krono original GARDINIA

NOVINKA:
MOŽNOSŤ NÁKUPU AJ NA SPLÁTKY.
Quatro

www.inexdecor.sk
e-mail:inexdecor@inexdecor.sk
0908 244 019

Otvorené:
Po-Pi 9.00-17.00
So 9.00-12.00

Adresa:
A.Sládkoviča 1, Prievidza
(prvá ulica vľavo od žel. stanice
smerom na Bojnice, za predajňou Elko)

13 121 0603

super LIDL ceny

od pondelka 22. 11.

U nás si nemusíte vyberať medzi **čerstvosťou, kvalitou a cenou.**

10 kg balenie

3.19 (1 kg = 0,32)

Konzumné zemiaky
- varný typ B - prílohové
- neprané

cena za 1 kg

-48%

~~4.79~~

2.49

Kuracie stehná XXL
- bez kosti a kože

cena za 1 kg

6.99

Agrofarma parenica
- rôzne druhy

zaručene tradičná špecialita

Spišské párky

700 g

3.99 (1 kg = 5,70)

3 x 200 g

600 g

2.99 (1 kg = 4,98)

Balkánsky syr
- 47 % tuku

250 g

0.89 (1 kg = 3,56)

Smotanová nátierka klasik

chladené

60 kusov

4.99 (1 kus = 0,08)

Vajcia "M"

800 g

1.99 (1 kg = 2,49)

Kyslá smotana
- 20 % tuku

LIDL

Ponuka tovaru platí od 22. 11. do 28. 11. 2021 alebo do vypredania zásob. Chyby v tlači vyhradené. Ceny sú bez dekorácie. Firma LIDL si vyhradzuje právo zmien v baleniach a variantoch ponúkaného tovaru. Odber možný len v obvyklom množstve.

52-0184

od pondelka
22. novembra

500 g balenie

-52%

~~2.49~~

1.19

(1 kg = 2,38)

Cherry paradajky datľové XXL

4 kusy

4 x 2 l = 8 l

-46%

~~4.99*~~

2.69

(1 l = 0,34)

Kofola

805 g

4.29

(1 kg = 5,33)

Vysočina

Jogurtový nápoj
- rôzne druhy

chladené

1500 g

1.79

(1 kg = 1,19)

EXKLUZÍVNE V LIDL

920 g

1.59

(1 kg = 1,73)

Horčica
- plnotučná

100 g

-24%

~~0.65*~~

0.49

Paťa
- tvarohová pena

200 g

0.39

(100 g = 0,20)

Smotanový jogurt
- rôzne druhy

3 x 220 g

660 g

1.99

(1 kg = 3,02)

Linecké rožteky

* Odporúčaná bežná maloobchodná predajná cena výrobcu.

... a mnoho ďalších výrobkov na **www.lidl.sk**

Ponuka tovaru platí od 22. 11. do 28. 11. 2021 alebo do vypredania zásob. Chyby v tlači vyhradené. Ceny sú bez dekorácie. Firma LIDL si vyhradzuje právo zmien v baleniach a variantoch ponúkaného tovaru. Odber možný len v obvyklom množstve.

52-0184

V Slovenskom múzeu máp uvidíte aj tajné vojenské mapy

Vzácne tajné mapové diela z čias Československa, ale i vojenského mapovania môžete nájsť v Slovenskom múzeu máp neďaleko Banskej Bystrice. Jedná sa o mapové diela spojené do zväzkov alebo samotné mapové listy lepené na látku, pre dlhšiu životnosť.

V roku 1933 sa v Nemecku dostali k moci nacisti a v Európe sa schyľovalo k ozbrojenému konfliktu. Vedenie krajiny tak situácia prinútila konať aj vo vojenskej topografii a kartografii. Vojenský zeměpisný ústav musel začať svoje práce v podobe mapových podkladov utajovať. Keďže Prahe hrozilo reálne nebezpečenstvo bombardovania, predstavitelia vedenia armády rozhodli o postavení záložného objektu ústavu. Vďaka dostatku energie, vody a továrni na výrobu papiera zvolili miesto v strede Slovenska, neďaleko Banskej Bystrice. Harmanec bol strategickým miestom aj z hľadiska geografie, nakoľko sa nachádza v hlbokom údolí. To predstavovalo terén, v ktorom bolo letecké napadnutie náročné.

Mapové diela z čias Československa sú len úlomok z toho, čo môže návštevník vidieť v Slovenskom múzeu máp. Ako povedala Andrea Farkašová, múzeum sa nemôže porovnávať s veľkými štátnymi múzeami v Banskej Bystrici. No na to, že ide o múzeum menších kapacitných rozmerov, nájdu sa v ňom úchvatné a veľmi vzácne zbierkové predmety v podobe historických máp.

„V poslednom čase nám do zoznamu zbierkových predmetov pribudli skutočne vzácne originálne mapové diela. To, o aké mapy sa jedná, v ktorom roku boli vydané a kedy ich bude možné uvidieť v expozícii, poskytneme v ďalšom pripravovanom článku. Ak sú ale nadšenci máp zvedaví, srdečne ich pozývame k nám na prehliadku. Fungujeme síce v obmedzenom režime, preto je potrebné vopred sa objednať telefonicky," uzatvára Andrea Farkašová.

Dokonca si môžete vyskúšať prácu s posuvnou automapou Československa z roku 1970. Pomocou posúvateľnej vložky si nastavíte do šikmého výrezu mesto, z ktorého chcete zistiť vzdialenosť do 158 miest v bývalom Československu i v zahraničí.

» Zdroj: Mgr. Andrea Farkašová

Frézovanie a vložkovanie KOMÍNOV
- frézovanie 1 m - 15 €
- vložkovanie, certifikovaný žiaruvzdorný materiál
- zľava 30% na materiál
- obhliadka zdarma
- dohoda istá
samotná realizácia priemer 4-6 hodín
frézovanie od 15€/m
Tel: 0911 322 495, 0915 386 362
frezovanievlozkovanie@gmail.com
56-0014

Zateká Vám strecha?
Spoľahnite sa na odborníkov a budete kľudne spať
- opravy asfaltových a plechových striech - lokálne aj celoplošne novými elastickými materiálmi so životnosťou min. 30 rokov v cene už od 7,90 € / m²
Výber z viac druhov materiálov
- obhliadka a vypracovanie cenovej ponuky zadarmo
STRECHAFER, s.r.o.
Božík Peter
0948 606 860
40-0009

PLOCHÉ STRECHY
- izolácie, zateplenia
- bezplatná cen.ponuka
- realizácia do 7 dní
0904 644 980
40-0032

BM KOMÍNY KOMINÁR
FRÉZOVANIE A VLOŽKOVANIE KOMÍNOV
čistenie komínov a spotrebičov
ZAREZERVUJTE SI OBHLIADKU ZDARMA!
0911 315 249 ▪ www.bmkominy.sk
47-026

čujte.sk
Čítajte nás:
www.cujte.sk

Výrub a ošetrovanie stromov
Arboristika
Rez ovocných stromov, rez živých plotov, štiepkovanie a odvoz drevnej hmoty
0904 842 323 www.citytrees.sk
81-0007

Skúsenosti našich zákazníkov

V našich článkoch sa snažíme prinášať Vám poznatky z použitia CBD, pričom dôraz kladieme na informácie z vedeckých štúdií. Napriek tomu, že problematika pôsobenia CBD je predmetom častého skúmania, vedci prídu prakticky vždy k záveru, že v oblasti pôsobenia CBD a vôbec fungovania endokanabinoidného systému v rámci ľudského organizmu, ide o oblasť, ktorá je natoľko široká a s takým vysokým potenciálom, že si zaslúži ešte veľa ďalšieho výskumu.

Ďalším veľmi často sa vyskytujúcim poznatkom je, že pôsobenie CBD – a špecificky dávkovanie – je u každého individuálne a nedá sa spoľahlivo plošne určiť pre všetkých. Preto je dobré zaujímať sa nielen o odborné názory a poznatky, ale pýtať sa na skúsenosti aj bežných používateľov.

Zozbierali sme preto skúsenosti, ktoré Vám možno pomôžu pri rozhodovaní sa či siahnete práve po CBD oleji.

Roman (56), Komárno :

„Mal som problém so spánkom a koncentráciou. Mám povolanie, ktoré si vyžaduje moju 100% koncentrovanosť. Počas výkonu a vďaka 10% CBD od CBDexpert sa môžem bez stresu spoľahnúť na svoju hlavu a v noci spím v kľude bez stresových myšlienok"

Foto: Canva

Diana (39), Bratislava :

„Asi každá žena pozná menštruačné bolesti, no tie moje boli takého charakteru, že ma na dva dni úplne odpísali a musela som doma ležať v bolestiach. Lieky proti bolesti zaberali iba na chvíľku. Nechcela som si navyšovať dávky, aby som nezostala závislá, vyskúšala som rôzne alternatívy ale bez efektu. V novinách som našla článok o CBD, na základe ktorého som si objednala a po mesiaci užívania som mala oveľa ľahší priebeh bez menštruačných bolestí. Na tretí mesiac som ani netušila že mám menštruáciu, keďže som bola úplne bez bolestí, CBD užívam aj naďalej preventívne"

Sandra (32), Vlčkovce :

„Trápili ma depresijné stavy, na ktoré som už roky užívala antidepresíva. Keďže som si uvedomila, že začínam byť závislá, zľakla som sa a suseda mi odporučila vyskúšať CBD olej. Veľmi som tomu neverila, ale na moje prekvapenie, som si mohla dovoliť po pár týždňoch stiahnuť denné dávky antidepresív na minimum. Síce ešte si netrúfam úplne vysadiť, ale som na dobre ceste. Momentálne užívam 20% CBD olej od CBDexpert."

Ján (63), Kežmarok :

„Objednal som si CBD olej kvôli prevencii a podpore imunity. Chuť Vášho CBD je stráviteľná, zatiaľ neviem vyjadriť účinok, ale potešilo ma, že CBD olej máte je v sklenej fľaške a nie v umelohmotnej."

Lucia (21), Píla :

„Produkty CBD olejov ma veľmi milo prekvapili. CBD olej som začala užívať kvôli dlhotrvajúcej únave a môžem povedať, že po pár týždňoch užívania cítim zlepšenie. Odporúčam študentom na lepšiu koncentráciu pri učení sa"

Ak patríte aj vy k používateľom, ktorí majú s CBD svoje skúsenosti, prosím podeľte sa s nami o ne. Zašlite nám e-mail s vašimi poznatkami na mail: **mrenova@regionpress.sk** a radi ich uverejníme. **» red.**

VEĽKÉ ZNIŽOVANIE CIEN
BLACK FRIDAY
OD 20. DO 30. NOVEMBRA
CBDexpert
5% CBD olej 24,00 EUR 31,50 €
10% CBD olej 36,00 EUR 45,90 €
20% CBD olej 50,00 EUR 63,00 €
6% CBD olej 25,00 EUR 34,80 €
3% CBD olej 21,00 EUR 28,80 €
www.cbdexpert.sk
+421 904 552 345
objednávky@cbdexpert.sk
33-0097

BEZ AKONTÁCIE
0%
0% ÚROK
NA 10 MESIACOV
PRI NÁKUPE
NA SPLÁTKY
V PREDAJNI NEPLATÍTE NIČ,
SPLÁCAŤ ZAČNETE AŽ NA
ĎALŠÍ MESIAC.
Akcia trvá do 1. 12. 2021.
Presné podmienky na www.nay.sk
30 ROKOV
ŽIJEME TECHNIKOU
NAY
www.nay.sk
33-0087

Milí Prievidžania,
v rámci opráv ciest a chodníkov tento týždeň pokračujeme aj sľúbenou druhou časťou chodníka na Športovej ulici. Kompletná výmena asfaltového povrchu popri materskej škole bola zrealizovaná už v roku 2019. Aj toto je dôkazom, že plníme sľuby a systematicky opravujeme komunikácie nielen pred voľbami.

Spoločne s predsedom komisie športu Branislavom Bucákom a riaditeľom centra voľného času Dáriusom Štrbom, sme sa stretli k pripravovanému zámeru obnovy futbalového ihriska. V CVČ pripravujeme ďalší športový priestor pre našu mládež.

Do konca novembra majú všetci Prievidžania možnosť rozhodnúť o tom, ktoré z občianskych projektov získajú podporu a budú realizované prostredníctvom participatívneho rozpočtu. Je to príležitosť občanov zapojiť sa do navrhovania a rozhodovania o tom, ako sa využije časť finančných prostriedkov mesta.

Ak vás trápi akýkoľvek problém neváhajte ma kontaktovať lubos.jelacic@prievidza.sk. Som tu pre vás.

Ing. Ľuboš Jelačič,
viceprimátor Mesta Prievidza
lubos.jelacic@prievidza.sk

13 121 0341

Špeciálna ponuka pre školy

PREDAJ SPOLU 869 € s DPH

WORKFORCE PRO WF-C5790DWF

336 € s DPH

CENA NÁPLNÍ S DPH:
10 000 čierna = 110 EUR
5 000 čierna = 56 EUR
5 000 farba = 70 EUR
3 000 čierna = 39 EUR
3 000 farba = 51 EUR
Odpadová nádoba = 25 EUR

- Záruka 3 roky aj pre IČO po registrácii
- Kompletné duplexné zariadenie vrátane DADF skenera na 50 listov
- Pripojenie: NFC, LAN, WIFI , USB , Wifi-direct
- 34/34 str za minútu rýchlosť tlače
- Kompletné pigmentové farby = odolné voči UV, vode i alkoholu + certifikát na archivačnú tlač
- Možnosť dokúpiť ďalší kazetový podávač na celkovú kapacitu 250 + 500
- Samozrejmosť je zadný podávač pre špeciálne média s kapacitou 50 listov A4

TravelMate P2 15,6" FHD

NX.VPREC.002

559 € s DPH

- TravelMate P2 (TMP215-53-36EP)
- Windows® 10 Professional 64-bit EDU
- Intel® Core™ i3-1115G4
- 4 GB DDR4 Memory + N
- 256 GB PCIe NVMe SSD + N (HDD upgrade kit)
- SD card reader
- Intel Xe Graphics
- HD Camera with 2Mic. with camera shutter
- 3x USB 3.1 Gen1
- USB Type-C port USB 3.1 Gen1 (up to 5 Gbps)
- HDMI - VGA - RJ-45 - 48Wh Li-Ion battery

Akékoľvek otázky vrátane objednávok posielajte na:
notebooky@regionpress.sk
alebo volajte: **0905 719 148**

TERAZ % VÝPREDAJ ZA DOBRÚ CENU
AKCIA PLATÍ DO VYPREDANIA ZÁSOB
kód: 13117
liatinová vložka s výkonom 15 kW
ALTURA 7677 SP 1 CV
470.00 € s DPH
IHNEĎ K ODBERU
ZOP PLUS
predajňa: Nám. Hrdinov 2/12, 956 33 Chynorany
telefón: +421 38 54 24 502 | mobil: +421 918 804 188
e-mail: predajna@zopkrby.sk
VYBERAJTE S PORADENSTVOM U NÁS V PREDAJNI
PO - PIA 8:15 - 17:00 h
SO - 8:15 - 12:00 h
www.zopkrby.sk
KRBY • KOMÍNY • KACHLE • NEREZ • ŠAMOTY • GRILY • KRBY • KOMÍNY • KACHLE
40-0138

LIGA MAJSTROV NA DIGI
UEFA CHAMPIONS LEAGUE
14,60 €
VIAC AKO 145 PROGRAMOV PRE CELÚ RODINU
TV • Internet bez viazanosti • Až 100% zľava na inštaláciu
0850 211 112 www.digislovakia.sk
DIGI SLOVAKIA
28-0020

MÁTE VLHKÝ DOM?
- podrezávanie -20%
- chemická injektáž
STOP VODA
100% odstránenie vlhkosti
www.akhydroizol.sk Tel.: 0908 124 331
40-0016

IZOLÁCIE PLOCHÝCH STRIECH
Obhliadka zdarma
0904 005 299
40-0039

MAJTE SLNKO POD KONTROLOU
ŽALÚZIE CIBULA
ŽALÚZIE, ROLETY | SIEŤKY PROTI HMYZU
MARKÍZY, PERGOLY | GARÁŽOVÉ BRÁNY
WWW.ZALUZIE-CIBULA.SK
038 7401 460
40-0007

Pelety
Vyrobené výlučne zo suchej odkôrnenej smrekovej piliny bez chemických prísad
Dĺžka pelety menej ako 40mm max. 40mm
Výhrevnosť pelety 18.5 MJ/kg
Vlhkosť menej ako 10% max. 10%
Obsah popola v pelete menej ako 0.5%
Priemer pelety 6mm
ATEST podľa STN EN ISO 17225-2 trieda A1
Pelety A1 Plus 15 kg vrecia
228,00 €/t s DPH
Ecoen www.ecoen.sk
obchod@ecoen.sk
+421 43 430 80 03, +421 905 601 828
17-0058

Komíny s najlepším pomerom ceny a kvality na trhu

ceny s DPH	Komíny "TUMA THERM +" šamot – plyn – duplovaný plášť - tuhé palivá – najlepší pomer ceny a kvality!							Komíny TUMA FOLK šamot – najlacnejší! Tuhé palivá						TECNOVIS nerezový (Nemecko) závesný-1z.32mm	
výš.	140/90cm	160/90cm	150/45cm	180/90cm	180/45cm	200/90cm	200/45cm	150/90cm	160/45cm	180/90cm	180/45cm	200/90cm	200/45cm	150/90	200/90
5m	440	418	426	478	487	482	491	377	384	385	394	389	398	1047	1221
6m	484	464	471	536	544	538	547	422	430	431	439	435	444	1145	1337
7m	523	510	517	593	601	595	604	467	475	477	485	480	489	1244	1454
8m	560	556	563	650	658	652	661	508	516	518	527	523	532	1358	1649

KRBY kachle pece na pelety
DOVOZ do 5 dní
krby - kachle - sporáky pece a grily
na drevo - uhlie - pelety
JØTUL
www.krby-tuma.sk
tel. 0905 394 055
Bánovce n. Bebravou - showroom
najväčšie krbové štúdio v SR
prev.: Pezinok - 0917 861 305
prev.: Košice - 0915 147 170
prev.: Nitra - 0908 136 854
prev.: Bans.Bystrica - 0915 905 112
Exotická záhrada Bánovce n. Bebr.
bonsaje
predaj:
- palmy
- olivovníky
- citrusy
- yuccy
- cykasy
- banánovníky
Ponúkame zimnú ochranu exotických rastlín!
k bazénom, pre firmy, na terasy, zimné záhrady
40-0048

Pomoc obciam pri triedení odpadov

Ministerstvo životného prostredia Slovenskej republiky pokračuje v boji proti skládkovaniu a v tejto súvislosti poskytne 10 mil. eur na podporu triedeného zberu komunálneho odpadu z Operačného programu Kvalita životného prostredia.

Ministerstvo životného prostredia vyhlási ešte v priebehu novembra výzvu č. 72, v rámci ktorej bude možné žiadať o poskytnutie dotácií predovšetkým na budovanie nových alebo zvyšovanie aktuálnych kapacít už existujúcich zberných dvorov. Žiadatelia môžu použiť financie aj na nákup hnuteľných vecí – zberných nádob, veľkokapacitných kontajnerov na odpady za účelom zvýšenia kapacity triedeného zberu komunálnych odpadov. Taktiež aj na nákup ostatných hnuteľných vecí na podporu triedeného zberu komunálnych odpadov, najmä zberových vozidiel a iných strojov na zvoz a nakladanie s odpadmi, či zariadení na mechanickú úpravu vybraných vytriedených zložiek komunálnych odpadov.

Žiadateľmi o dotáciu môžu byť: obce a združenia obcí, príspevkové alebo rozpočtové organizácie obcí, právnické osoby v 100 percentnom vlastníctve obce, ktoré sú oprávnené na podnikanie v oblasti nakladania s odpadom. Rovnako tak aj neziskové organizácie v 100 percentnom vlastníctve obce, resp. obcí, poskytujúce všeobecne prospešné služby v oblasti tvorby a ochrany životného prostredia, ktorá je v 100 percentnom vlastníctve obce a tiež združenie právnických osôb, ktorého členmi sú výlučne obce, resp. subjekty v 100 percentnom vlastníctve obce alebo obcí. Oprávnenými žiadateľmi môžu byť aj samosprávy mimo najmenej rozvinutých okresov.

MŽP týmto podporuje samosprávy pri triedení tých zložiek komunálnych odpadov, za nakladanie s ktorými zodpovedá obec a na ktoré sa nevzťahuje rozšírená zodpovednosť výrobcov v zmysle platnej legislatívy. Výzva nie je určená na podporu zberu biologicky rozložiteľných kuchynských a reštauračného odpadov od prevádzkovateľa kuchyne.

Úplné znenie výzvy na predkladanie žiadostí o poskytnutie nenávratného finančného príspevku bude dostupné na webovom sídle ***www.op-kzp.sk***.

» **red** *Foto Renáta Kopáčová*

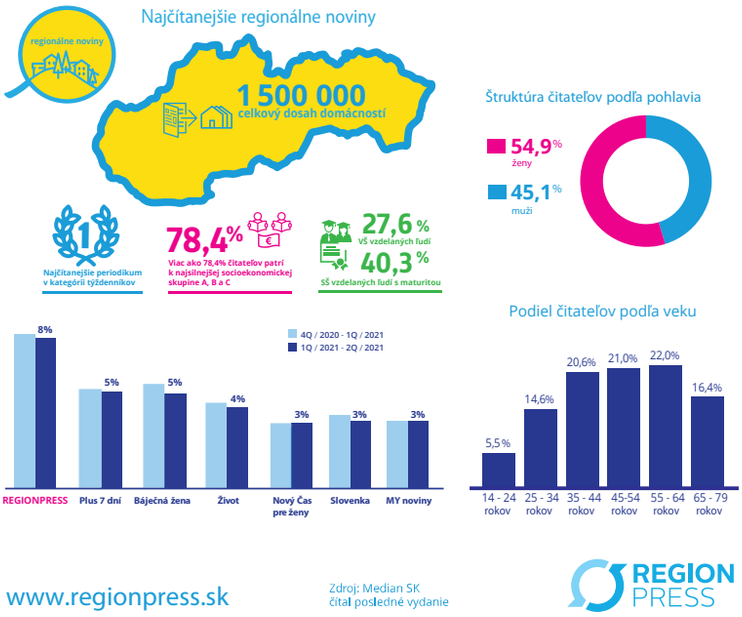

MESTO PRIEVIDZA INFORMUJE

platená inzercia

V Prievidzi pribudne ďalší chodník

V časti Necpaly mesto Prievidza vybuduje spojovací chodník medzi Veľkonecpalskou a Malonecpalskou ulicou.

V závere novembra sa začne realizácia ďalšej investičnej akcie mesta Prievidza. Výstavba spojovacieho chodníka medzi Veľkonecpalskou a Malonecpalskou ulicou bola pripravená na základe opakovaných požiadaviek obyvateľov tejto lokality.

Rozsah prác je určený schválenou projektovou dokumentáciou. Kryt chodníka bude realizovaný navrhnutý z betónovej dlažby. Realizácia chodníka musí rešpektovať jestvujúcu niveletu cesty a priľahlé plochy, vjazdy k priľahlým pozemkom, nehnuteľnostiam, napojeniam na existujúce miestne a účelové komunikácie. Cena prác je 12 638,77 eur vrátane DPH.

V priestore medzi Veľkonecpalskou a Malonecpalskou ulicou pribudne spojovací chodník.

Pred Vianocami ponúknu na Námestí slobody sezónny tovar

Od 13. do 23. decembra 2021 bude na prievidzskom Námestí slobody k dispozícii vianočný sortiment len formou ambulantného predaja.

V porovnaní s minulými rokmi, keď sa pred Vianocami organizovalo podujatie na centrálnom prievidzskom námestí ako príležitostný trh, bude tohtoročné podujatie v značne obmedzenom režime. Na Námestí slobody samospráva plánuje vytvoriť len priestor pre predaj sezónneho tovaru formou ambulantného predaja. Z dôvodu prísnych podmienok pre organizáciu hromadných podujatí sa neplánuje žiadny kultúrny program.

Na Námestí slobody bude umiestnených 15 drevených predajných stánkov, v ktorých budú predajcovia ponúkať vianočný sortiment ako napríklad vianočné ikebany, ozdoby, medovníčky, remeselné výrobky, vrátane občerstvenia ako vianočný punč, varené víno, podplamenník, langoš, trdelník a ďalšie. Stánky budú usporiadané na ploche námestia tak, aby pri dodržaní nevyhnutných opatrení vytvorili obraz vianočného mestečka. Súčasťou bude aj atrakcia pre deti – vianočná maného s rozprávkovými postavičkami.

Vianočná výzdoba bude obohatená o živé stromčeky, ozdobené vianočnými ozdobami od detí a žiakov prievidzských materských a základných škôl. Na Námestí piaristov bude tradične postavený drevený betlehem.

Sv. Mikuláš príde 5. decembra

Deň sv. Mikuláša sa v Prievidzi už dlhé roky spája s Mikulášskym sprievodom mestom, ktorý otvára Vianoce v meste. Keďže ho tento rok nemôžeme organizovať v tradičnom prevedení, bude Mikuláš aj svojím sprievodom prechádzať po Prievidzi a pozdraví všetky deti. A aká by to bola Mikulášska návšteva bez dobrej nálady a jeho veselých pomocníkov – anjelikov a čertov, ktorí k nemu neodmysliteľne patria? Atmosféru tiež budú dotvárať aj príjemné tóny vianočných piesní. Podujatie sa uskutoční v nedeľu, 5. decembra 2021 od 16.00 h.

B1210579

Oplatí sa !

TOP PONUKY TÝŽDŇA

SCHODOLEZY, STOLIČKOVÉ VÝŤAHY, PLOŠINY A STROPNÉ ZDVIHÁKY PRE IMOBILNÉ OSOBY

Príspevok od štátu pre ŤZP osoby až do 95% z hodnoty zariadenia.
Pomôžeme vám s jeho vybavením.

U NÁS MÁTE BEZPLATNÚ návštevu, zameranie a návrh bezbariérového riešenia v rámci celej SR úplne zadarmo.

bezplatnú infolinku: **0800 199 060**
e-mail: velcon@velcon.sk
www.**velcon.sk**

32-0128

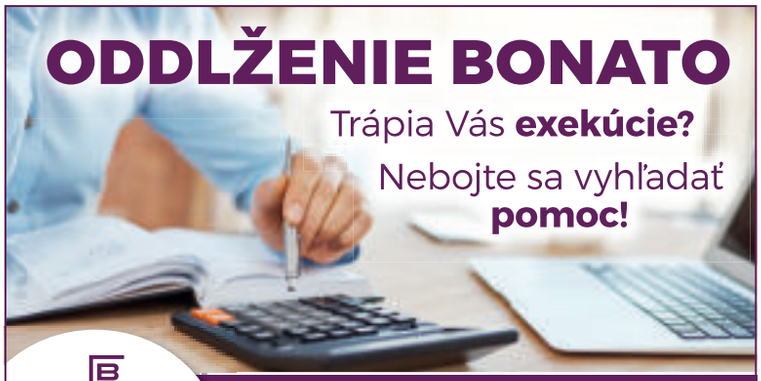

ODDLŽENIE BONATO

Trápia Vás **exekúcie?**
Nebojte sa vyhľadať **pomoc!**

BONATO® ... SYMBOL POMOCI

Bezplatná linka
0800 221 331 | www.bonato.sk

47-01

PREDMONTÁŽ POLYKARBONÁTU ZADARMO

SKLENÍK VÁM PRIVEZIEME ZADARMO KAMKOĽVEK NA SLOVENSKU

CENA UVEDENÁ V TABUĽKE JE KONEČNÁ, ZAHŔŇA DOPRAVU, PREDMONTÁŽ I DOBIERKU

	Š x V x D				
GNOM	1,64 x 1,66 x 2 m	265 EUR		CENA PREDĽŽENIA O 2 m	100 EUR
GRETA	2 x 2 x 2 m	320 EUR		CENA PREDĽŽENIA O 2 m	150 EUR
GLORIA	2,58 x 2 x 2 m	415 EUR	TOP	CENA PREDĽŽENIA O 2 m	160 EUR
GENIO	3 x 2 x 2 m	549 EUR		CENA PREDĽŽENIA O 2 m	150 EUR
GARANT	3 x 2 x 2 m	415 EUR	NAJPREDÁVANEJŠÍ	CENA PREDĽŽENIA O 2 m	160 EUR
GULLIVER	3 x 2 x 2 m	451 EUR		CENA PREDĽŽENIA O 2 m	209 EUR
GOLIÁŠ	3 x 2 x 2 m	524 EUR		CENA PREDĽŽENIA O 2 m	209 EUR

DARČEK ZADARMO KU KAŽDEJ OBJEDNÁVKE SKLENÍKA DĽŽKY 4 METRE A VIAC
VIANOČNÁ AKCIA PLATÍ DO KONCA ROKA 2021

0948 00 00 50 | sklenik@prozahrada.sk | www.prozahrada.sk

46-112

HRADEC KRÁLOVE
145 KČ/ NETTO HODINA

OPERÁTOR VÝROBY

- ubytovanie zabezpečené

VIAC INFO NA TEL. ČÍSLACH:
BEZPLATNÁ LINKA
0800 500 091
+420 702 193 121

85_0632

KÚPIM PAROŽIE

Zhody, trofeje
i celé poľovnícke zbierky.
(PASOVACIE TESÁKY)
Ďalej kúpim militárie
z 1. a 2. sv. vojny +
výkup vzduchoviek.
Celá SR

tel. 0904 474 597
vykupparoziaeu@gmail.com

46-0058

ENVIROTHERM® PROFESIONALITA & KVALITA

ZABEZPEČUJEME KOMPLETNÚ ADMINISTRÁCIU PRE ZÍSKANIE DOTÁCIÍ

Zelená domácnostiam

POTVRDENÉ NAŠIMI ZÁKAZNÍKMI !!!

Ako jediný na trhu Vám prinášame možnosť splatiť si Vaše nové zariadenie, ktoré Vám bude celý život šetriť Vašu peňaženku. Toto zariadenie si navyše splatíte z usporených financií, ktoré by ste aj tak zaplatili za nákup elektrickej energie.

€ 1690
vrátane montáže
aj na splátky € 35,57/mes.
ZÁRUKA 10 ROKOV OD VÝROBCU

- 3 ploché kolektory
- kompletná konštrukcia na strechu + pripojovacie potrubie
- 300 l bojler v cene
- spoľahlivo pokryje spotrebu teplej vody od marca do októbra
- návratnosť investície 2-3 roky

FOTOVOLTAICKÁ ELEKTRÁREŇ

3115 W

- pozostáva z 7 panelov o výkone 445W +menič
- zariadenie na kľúč
- návratnosť investície 4-5 rokov
- ročná výroba el. energie 3500 kWh

Zvyšok životnosti elektrárne viac ako 25 rokov máte vami vyrobenú elektrinu úplne zdarma

€ 2490
aj na splátky € 52,13/mes.

záruka **25** rokov od výrobcu

infolinka 0800 909 909, 0951 909 909 fb.com/envirotherm.sk
www.envirotherm.sk kontakt@envirotherm.sk

86-0239